

ช-20 กฎระเบียบด้านการจราจร
เอกสารอบรมเรื่องการขับขี่

- การอบรมความปลอดภัยเบื้องต้นสำหรับพนักงานจัดส่ง



Double A (1991) Public Co., Ltd.

Attendance Record

Training Session : หลักสูตรทบทวนวิชาชีพปลอดภัยและกฎระเบียบการทำงานพนักงานจัดส่ง รุ่นที่ 13 Training Group : พนักงานจัดส่งสินค้า

1.คุณธนภณ อมรวงษ์ 2.คุณสุพิศรา กิ่งโพธิ์ 3.คุณกันตภณ เข็มแดง

Instructor : 4.คุณชาญฤทธิ์ สนขาว 5.คุณนภาพร ทองเดือน Venue : อาคารพลาซ่า 2 ชั้น 4

Date : 16 กรกฎาคม 2568 Time : 08:30-17:30

No.	ID Company	Name	Position	Department	Company	Score (Pre test)		Score (Post test)		Signature เข้า	Signature پای
						Amount	%	Amount	%		
1	6700260		พนักงานจัดส่ง	BU1	GLS					-	-
2	6700458		พนักงานจัดส่ง	BU2	GLS	19	63.3%	25	83.3%		
3	6800052		พนักงานจัดส่ง	BU2	GLS						
4	6600302		พนักงานจัดส่ง	BU2	GLS	19	63.3%	27	90%		
5	6700441		พนักงานจัดส่ง	BU2	GLS						
6	630450		พนักงานจัดส่ง	BU2	GLS	22	73.3%	27	90%		
7	6600483		พนักงานจัดส่ง	BU2	GLS	12	40%	16	86.7%		
8	6600263		พนักงานจัดส่ง	BU3	GLS						
9	552746		พนักงานจัดส่ง	BU4	GLS	13	43.33%	28	93.3%		
10	630393		พนักงานจัดส่ง	BU4	GLS	18	60%	26	86.7%		
11	6600986		พนักงานจัดส่ง	BU5	GLS						
12	6800131		พนักงานจัดส่ง	BU5	GLS						
13	650469		พนักงานจัดส่ง	BU5	GLS						
14	6600597		พนักงานจัดส่ง	BU5	GLS	25	83.3%	26	86.7%		

Double A (1991) Public Co., Ltd.
Attendance Record

Training Session : หลักสูตรทบทวนข้อป้ลอคภัยและกฎระเบียบการทำงานพนักงานจัดส่ง รุ่นที่ 13 Training Group : พนักงานจัดส่งสินค้า

1.คุณธนาภณ อมรรวงษ์ 2.คุณศุภัตรา กิ่งโพธิ์ 3.คุณกันตภณ เข้มแดง

Instructor : 4.คุณชาญฤทธิ์ สมนขาว 5.คุณนพพร ทองเดือน Venue : อาคารพลาซ่า 2 ชั้น 4

Date : 16 กรกฎาคม 2568 Time : 08:30-17:30

No.	ID Company	Name	Position	Department	Company	Score (Pre test)		Score (Post test)		Signature เข้า	Signature นำ
						Amount	%	Amount	%		
15	6800068		พนักงานจัดส่ง	BU5	GLS	27	90 %	30	100 %		
16	6700365		พนักงานจัดส่ง	BU5	GLS						
17	6800009		พนักงานจัดส่ง	BU5	GLS						
18	630627		พนักงานจัดส่ง	BU6	GLS	14	46.66%	27	90 %		
19	560379		พนักงานจัดส่ง	BU6	GLS	20	66.7%	26	86.7%		
20	590547		พนักงานจัดส่ง	BU7	GLS						
21	17952470		พนักงานจัดส่ง	BU9	GLS						
22	6600537		พนักงานจัดส่ง	BU9	GLS	23	76.7%	25	83.3%		
23	6600841		พนักงานจัดส่ง	BU9	GLS	10	30 %	25	83.3%		
24	6600546))	BU9	GLS	26	86.7%	25	83.3%		
25	6600558		//	BU2	GLS	17	56.66%	26	86.7%		
26	6600358		u	BU9	GLS	23	76.7%	24	80 %		
27	6700435		u	BU9	GLS	23	76.7%	24	80 %		
28											

Double A (1991) Public Co., Ltd.
Attendance Record

Training Session : หลักสูตรทบทวนข้อป้ลอคภัยและกฎระเบียบการทำงานพนักงานจัดส่ง รุ่นที่ 13 Training Group : พนักงานจัดส่งสินค้า

1.คุณธนาภณ อมรรวงษ์ 2.คุณศุภัตรา กิ่งโพธิ์ 3.คุณกันตภณ เข้มแดง

Instructor : 4.คุณชาญฤทธิ์ สมนขาว 5.คุณนพพร ทองเดือน Venue : อาคารพลาซ่า 2 ชั้น 4

Date : 25 กรกฎาคม 2568 Time : 08:30-17:30

No.	ID Company	Name	Position	Department	Company	Score (Pre test)		Score (Post test)		Signature เข้า	Signature นำ
						Amount	%	Amount	%		
1	550358	อุทัยวรรณ สองเกาะ	พนักงานจัดส่ง	BU1	GLS					อบรม 16/07/2025	อบรม 16/07/2025
2	6600542	อำนาจ บุญเขียว	พนักงานจัดส่ง	BU2	GLS					อบรม 16/07/2025	อบรม 16/07/2025
3	6600558	พลกฤษณ์ สุขแสง	พนักงานจัดส่ง	BU2	GLS					อบรม 16/07/2025	อบรม 16/07/2025
4	6700435	ธีระพงษ์ บุญสินธ์	พนักงานจัดส่ง	BU9	GLS					อบรม 16/07/2025	อบรม 16/07/2025
5	6700316	ปิยะ จันทร์ศรี	พนักงานจัดส่ง	BU2	GLS	17/30		28/30			
6	6800157	โกศล พลนอก	พนักงานจัดส่ง	BU2	GLS	24/30		26/30			
7	6700518	สรารุข แพงชัย	พนักงานจัดส่ง	BU2	GLS	23/30		28/30			
8	6600827	โชคทวี แมงมี	พนักงานจัดส่ง	BU2	GLS	-		-			
9	6800155	ทศพร อิมวิบูลย์	พนักงานจัดส่ง	BU4	GLS	-		-			
10	572248	สุบรรณ เบ็ดสูง	พนักงานจัดส่ง	BU4	GLS	21/30		26/30			
11	6600616	ฉัตรพงษ์ พุฒศิริ	พนักงานจัดส่ง	BU4	GLS	16/30		27/30			
12	6800136	สมชาย ประวาฬ	พนักงานจัดส่ง	BU5	GLS	24/30		28/30			
13	6700576	อนุชา หอมจำปา	พนักงานจัดส่ง	BU5	GLS	21/30		24/30			
14	640048	ชัยวัฒน์ นุชไธบัว	พนักงานจัดส่ง	BU5	GLS	22/30		27/30			

Double A (1991) Public Co., Ltd.
Attendance Record

 Training Session : หลักสูตรทบทวนขั้นปอดก๊วยและกฎระเบียบการทำงานพนักงานจัดส่ง รุ่นที่ 13 Training Group : พนักงานจัดส่งสินค้า

1.คุณธนภณ อมรวงษ์ 2.คุณศุภัตรา กิ่งโพธิ์ 3.คุณกันตภณ เข็มแดง

 Instructor : 4.คุณชาญฤทธิ์ สมนขาว 5.คุณนวพร ทองเดือน Venue : อาคารพลาซ่า 2 ชั้น 4

 Date : 25 กรกฎาคม 2568 Time : 08:30-17:30

No.	ID Company	Name	Position	Department	Company	Score (Pre test)		Score (Post test)		Signature เข้า	Signature ป่วย
						Amount	%	Amount	%		
15	6800064		พนักงานจัดส่ง	BU5	GLS	26/30		28/30			
16	6800008		พนักงานจัดส่ง	BU5	GLS	20/30		27/30			
17	6700539		พนักงานจัดส่ง	BU5	GLS	-		-			
18	6700262		พนักงานจัดส่ง	BU6	GLS	24/30		26/30			
19	630398		พนักงานจัดส่ง	BU6	GLS	21/30		24/30			
20	6600208		พนักงานจัดส่ง	BU7	GLS	26/30		28/30			
21	6700329		พนักงานจัดส่ง	BU9	GLS	24/30		26/30			
22	6600376		พนักงานจัดส่ง	BU9	GLS	21/30		26/30			
23	590547			BU8	GLS	13/30		27/30			
24	6600986			BU5		25/30		27/30			
25	6700365		"	BU1	AA	21/30		24/30			
26	17959070			BU4	NPP5	22/30		27/30			
27	6700260		"	BU9	GLS	25/30		26/30			
28	6800052		"	BU2	JC	18/30		25/30			

Double A (1991) Public Co., Ltd.
Attendance Record

 Training Session : หลักสูตรทบทวนขั้นปอดก๊วยและกฎระเบียบการทำงานพนักงานจัดส่ง รุ่นที่ 15 Training Group : พนักงานจัดส่งสินค้า

1.คุณธนภณ อมรวงษ์ 2.คุณศุภัตรา กิ่งโพธิ์ 3.คุณกันตภณ เข็มแดง

 Instructor : 4.คุณชาญฤทธิ์ สมนขาว 5.คุณนวพร ทองเดือน Venue : อาคารพลาซ่า 2 ชั้น 4

 Date : 5 กันยายน 2568 Time : 08:00-17:00

No.	ID Company	Name	Position	Department	Company	Score (Pre test)		Score (Post test)		Signature เข้า	Signature ป่วย
						Amount	%	Amount	%		
1	6700530		พนักงานจัดส่ง	BU1	GLS						
2	6800209		พนักงานจัดส่ง	BU2	GLS						
3	6700441		พนักงานจัดส่ง	BU2	GLS						
4	6800135		พนักงานจัดส่ง	BU3	GLS						
5	6700480		พนักงานจัดส่ง	BU4	GLS						
6	6600787		พนักงานจัดส่ง	BU5	GLS						
7	6800155		พนักงานจัดส่ง	BU5	GLS	10		25			
8	6700305		พนักงานจัดส่ง	BU5	GLS						
9	6800169		พนักงานจัดส่ง	BU6	GLS	10		27			
10	20607663		พนักงานจัดส่ง	BU7	GLS						
11	581950		พนักงานจัดส่ง	BU8	GLS						
12	20663301		พนักงานจัดส่ง	BU8	GLS						
13	610500		พนักงานจัดส่ง	BU9	GLS						
14	6700329		พนักงานจัดส่ง	BU9	GLS						

Double A (1991) Public Co., Ltd.
Attendance Record

Training Session : หลักสูตรทบทวนขั้นปilotคีย์และกฎระเบียบการทำงานพนักงานจัดส่ง รุ่นที่ 15 Training Group : พนักงานจัดส่งสินค้า

1.คุณธนภณ อมรรวงษ์ 2.คุณศุพัตรา กิ่งโพธิ์ 3.คุณกัณตภณ เข้มแดง

Instructor : 4.คุณชาญฤทธิ์ สมนขาว 5.คุณนวพร ทองเดือน Venue : อาคารพลาซ่า 2 ชั้น 4

Date : 5 กันยายน 2568 Time : 08:00-17:00

No.	ID Company	Name	Position	Department	Company	Score (Pre test)		Score (Post test)		Signature เข้า	Signature บ่าย
						Amount	%	Amount	%		
15	6800060		พนักงานจัดส่ง	BU9	GLS						
16	6600216		พนักงานจัดส่ง	BU9	GLS						
17	620616		พนักงานจัดส่ง	BU9	GLS	17		26			
18	6600458		พนักงานจัดส่ง	BU4	GLS						
19	6800184		พนักงานจัดส่ง	BU5	GLS	6		27			
20	580996		พนักงานจัดส่ง	BU7	GLS						
21											
22											
23											
24											
25											
26											
27											
28											

Double A (1991) Public Co., Ltd.
Attendance Record

Training Session : หลักสูตรทบทวนขั้นปilotคีย์และกฎระเบียบการทำงานพนักงานจัดส่ง รุ่นที่ 14 Training Group : พนักงานจัดส่งสินค้า

1.คุณธนภณ อมรรวงษ์ 2.คุณศุพัตรา กิ่งโพธิ์ 3.คุณกัณตภณ เข้มแดง

Instructor : 4.คุณชาญฤทธิ์ สมนขาว 5.คุณนวพร ทองเดือน Venue : อาคารพลาซ่า 2 ชั้น 4

Date : 29 สิงหาคม 2568 Time : 08:00-17:00

No.	ID Company	Name	Position	Department	Company	Score (Pre test)		Score (Post test)		Signature เข้า	Signature บ่าย
						Amount	%	Amount	%		
1	6600827		พนักงานจัดส่ง	BU2	GLS	16		26			
2	6700476		พนักงานจัดส่ง	BU1	GLS	25		28			
3	6700234		พนักงานจัดส่ง	BU2	GLS						
4	6700374		พนักงานจัดส่ง	BU2	GLS						
5	6700605		พนักงานจัดส่ง	BU2	GLS						
6	572248		พนักงานจัดส่ง	BU4	GLS	24		25			
7	6800154		พนักงานจัดส่ง	BU5	GLS	26		26			
8	6800074		พนักงานจัดส่ง	BU5	GLS	27		28			
9	6800157		พนักงานจัดส่ง	BU6	GLS	21		25			
10	600700		พนักงานจัดส่ง	BU6	GLS						
11	20683802		พนักงานจัดส่ง	BU8	GLS	24		28			
12	6600775		พนักงานจัดส่ง	BU8	GLS	26		28			
13	6600238		พนักงานจัดส่ง	BU9	GLS	24		27			
14	6800108		พนักงานจัดส่ง	BU9	GLS	27		30			

Double A (1991) Public Co., Ltd.
Attendance Record

Training Session : หลักสูตรทบทวนข้อปดอยภัยและกฎระเบียบการทำงานพนักงานจัดส่ง รุ่นที่ 14 Training Group : พนักงานจัดส่งสินค้า

1.คุณชนกณ อมรวงษ์ 2.คุณสุพัตรา กิ่งโพธิ์ 3.คุณกัณตภณ เข้มแดง

Instructor : 4.คุณชาญฤทธิ์ สมนขาว 5.คุณนพพร ทองเดือน Venue : อาคารพลาซ่า 2 ชั้น 4

Date : 29 สิงหาคม 2568

Time : 08:00-17:00

No.	ID Company	Name	Position	Department	Company	Score (Pre test)		Score (Post test)		Signature เข้า	Signature บ่าย
						Amount	%	Amount	%		
15	621395		พนักงานจัดส่ง	BU9	GLS	13		19			
16	630373		พนักงานจัดส่ง	BU9	GLS	25		28			
17	6800138		พนักงานจัดส่ง	BU9	GLS	20		29			
18	6700272		พนักงานจัดส่ง	BU9	GLS	16		29			
19	620914		พนักงานจัดส่ง	BU9	GLS						
20	6600756		พนักงานจัดส่ง	BU9	GLS	22		25			
21	660355		CC NONEY			22		28			
22	630349		CC			16		26			
23											
24											
25											
26											
27											
28											

 RC-HR-001/F5 Edition No.7
 Date : 15/10/2014

Double A (1991) Public Co., Ltd.
Attendance Record

Training Session : หลักสูตรทบทวนข้อปดอยภัยและกฎระเบียบการทำงานพนักงานจัดส่ง รุ่นที่ 17 Training Group : พนักงานจัดส่งสินค้า

1.คุณชนกณ อมรวงษ์ 2.คุณสุพัตรา กิ่งโพธิ์ 3.คุณกัณตภณ เข้มแดง

Instructor : 4.คุณชาญฤทธิ์ สมนขาว 5.คุณนพพร ทองเดือน Venue : อาคารพลาซ่า 2 ชั้น 4

Date : 19 กันยายน 2568

Time : 08:00-17:00

No.	ID Company	Name	Position	Department	Company	Score (Pre test)		Score (Post test)		Signature เข้า	Signature บ่าย
						Amount	%	Amount	%		
15	6800157		พนักงานจัดส่ง	BU1	GLS						
16	6700311		พนักงานจัดส่ง	BU7	GLS	27		30			
17	6800052		พนักงานจัดส่ง	BU2	GLS	25		27			
18	6700545		พนักงานจัดส่ง	BU6	GLS	19		24			
19	630623		พนักงานจัดส่ง	BU6	GLS						
20	580996		พนักงานจัดส่ง	BU7	GLS	13		25			
21	6600722		พจส.	BU9	GLS			24			
22	630081		พจส.	BU9	GLS	26		28			
23	6700315		พจส.	BU6	GLS						
24	6600462		พจส.	BU9	GLS	24		27			
25	6700441		พจส.	BU2	GLS	24		27			
26	20607663		พจส.	BU7	GLS	17		30			
27	581950		พจส.	BU8	GLS	20		29			
28	20663301		พจส.	BU8	GLS	20		30			

 RC-HR-001/F5 Edition No.7
 Date : 15/10/2014

Double A (1991) Public Co., Ltd.
Attendance Record

 Training Session : หลักสูตรทบทวนขั้นป้อนตลับและกฎระเบียบการช่าง เน้นช่าง เน็ตส่ง รุ่นที่ 17 Training Group : พนักงานจัดส่งสินค้า

1.คุณชนกณ อมรวงษ์ 2.คุณศุพัตรา กิ่งโพธิ์ 3.คุณกันตภณ เข้มแดง

 Instructor : 4.คุณชาญฤทธิ์ สนั่นขาว 5.คุณนพพร ทองเดือน Venue : อาคารพลาซ่า 2 ชั้น 4

 Date : 19 กันยายน 2568

 Time : 08:00-17:00

No.	ID Company	Name	Position	Department	Company	Score (Pre test)		Score (Post test)		Signature เข้า	Signature บาย
						Amount	%	Amount	%		
1	6800209		พนักงานจัดส่ง	BU2	GLS	24		27			
2	6600787		พนักงานจัดส่ง	BU5	GLS	24		28			
3	6800060		พนักงานจัดส่ง	BU9	GLS	26		27			
4	6600458		พนักงานจัดส่ง	BU4	GLS	24		25			
5	6600547		พนักงานจัดส่ง	BU6	GLS	21		27			
6	6600549		พนักงานจัดส่ง	BU8	GLS	28		29			
7	562147		พนักงานจัดส่ง	BU9	GLS			26			
8	6700258		พนักงานจัดส่ง	BU2	GLS	25		27			
9	6700340		พนักงานจัดส่ง	BU2	GLS	20		50			
10	630207		พนักงานจัดส่ง	BU9	GLS	25		50			
11	6700047		พนักงานจัดส่ง	BU8	GLS			27			
12	6600852		พนักงานจัดส่ง	BU3	GLS	21		50			
13	6800091		พนักงานจัดส่ง	BU1	GLS	23		50			
14	6600835		พนักงานจัดส่ง	BU4	GLS						

 RC-HR-001/F5 Edition No.7
 Date : 15/10/2014

Double A (1991) Public Co., Ltd.
Attendance Record

 Training Session : หลักสูตรทบทวนขั้นป้อนตลับและกฎระเบียบการช่าง เน้นช่าง เน็ตส่ง รุ่นที่ 17 Training Group : พนักงานจัดส่งสินค้า

1.คุณชนกณ อมรวงษ์ 2.คุณศุพัตรา กิ่งโพธิ์ 3.คุณกันตภณ เข้มแดง

 Instructor : 4.คุณชาญฤทธิ์ สนั่นขาว 5.คุณนพพร ทองเดือน Venue : อาคารพลาซ่า 2 ชั้น 4

 Date : 19 กันยายน 2568

 Time : 08:00-17:00

No.	ID Company	Name	Position	Department	Company	Score (Pre test)		Score (Post test)		Signature เข้า	Signature บาย
						Amount	%	Amount	%		
29	610500			BU9		14		26			
30	6700329			BU9		14		25			
31	6600216			BU9							

 RC-HR-001/F5 Edition No.7
 Date : 15/10/2014

Double A (1991) Public Co., Ltd.
Attendance Record

 Training Session : หลักสูตรทบทวนเชิงปฏิบัติการและกฎระเบียบการทำงานพนักงานจัดส่ง รุ่นที่ 17 Training Group : พนักงานจัดส่งสินค้า

1.คุณชนกณ อมรวงษ์ 2.คุณสุพิศรา ถึงโพธิ์ 3.คุณกันตณ เข้มแดง

 Instructor : 4.คุณชาญฤทธิ์ สนั่นขาว 5.คุณนพพร ทองเดือน Venue : AAI.

 Date : 25 กันยายน 2568

 Time : 08:00-17:00

No.	ID Company	Name	Position	Department	Company	Score (Pre test)		Score (Post test)		Signature เข้า	Signature บ่าย
						Amount	%	Amount	%		
1	6700305		พนักงานจัดส่ง	BU1	GLS						
2	6800179		พนักงานจัดส่ง	BU2	GLS						
3	590694		พนักงานจัดส่ง	BU8	GLS						
4	6800180		พนักงานจัดส่ง	BU2	GLS						
5	620372		พนักงานจัดส่ง	BU2	GLS						
6	6800138		พนักงานจัดส่ง	BU1	GLS						
7	6800228		พนักงานจัดส่ง	BU1	GLS						
8	6700488		พนักงานจัดส่ง	BU2	GLS						
9	6700236		พนักงานจัดส่ง	BU1	GLS						
10	571901		พนักงานจัดส่ง	BU6	GLS						
11	6800196		พนักงานจัดส่ง	BU1	GLS						
12	610124		พนักงานจัดส่ง	BU1	GLS						
13	6700257		พนักงานจัดส่ง	BU2	GLS						
14	6800256		พนักงานจัดส่ง	BU2	GLS						

 RC-HR-001/F5 Edition No.7
 Date : 15/10/2014

Double A (1991) Public Co., Ltd.
Attendance Record

 Training Session : หลักสูตรทบทวนเชิงปฏิบัติการและกฎระเบียบการทำงานพนักงานจัดส่ง รุ่นที่ 17 Training Group : พนักงานจัดส่งสินค้า

1.คุณชนกณ อมรวงษ์ 2.คุณสุพิศรา ถึงโพธิ์ 3.คุณกันตณ เข้มแดง

 Instructor : 4.คุณชาญฤทธิ์ สนั่นขาว 5.คุณนพพร ทองเดือน Venue : AAI.

 Date : 25 กันยายน 2568

 Time : 08:00-17:00

No.	ID Company	Name	Position	Department	Company	Score (Pre test)		Score (Post test)		Signature เข้า	Signature บ่าย
						Amount	%	Amount	%		
15	6700298		พนักงานจัดส่ง	BU2	GLS						
16	544996		พนักงานจัดส่ง	BU1	GLS						
17	620810		พนักงานจัดส่ง	BU1	GLS						
18	610895		พนักงานจัดส่ง	BU1	GLS						
19	640010		พนักงานจัดส่ง	BU5	GLS						
20	6700374		พนักงานจัดส่ง	BU2	GLS						
21	6700605		พนักงานจัดส่ง	BU2	GLS						
22	6700530		พนักงานจัดส่ง	BU1	GLS						
23	6800135		พนักงานจัดส่ง	BU3	GLS						
24	6700480		พนักงานจัดส่ง	BU4	GLS						
25											
26											
27											
28											

 RC-HR-001/F5 Edition No.7
 Date : 15/10/2014

Double A (1991) Public Co., Ltd.
Attendance Record

Training Session : หลักสูตรทบทวนวิชาชีพตลอดชีพและกฎระเบียบการทำงานพนักงานจัดส่ง รุ่นที่ 17 Training Group : พนักงานจัดส่งสินค้า

1.คุณธนภณ อมรวงษ์ 2.คุณศุพัตรา กิ่งโพธิ์ 3.คุณกันตภณ เข็มแดง

Instructor : 4.คุณชาญฤทธิ์ สนั่นขาว 5.คุณนภาพร ทองเดือน Venue : AAI.

Date : 25 กันยายน 2568 Time : 08:00-17:00

No.	ID Company	Name	Position	Department	Company	Score (Pre test)		Score (Post test)		Signature เช้า	Signature บ่าย
						Amount	%	Amount	%		
29	6600330		พนักงานจัดส่ง	BU 1							
30											
31											

Double A (1991) Public Co., Ltd.
Attendance Record

Training Session : หลักสูตรทบทวนวิชาชีพตลอดชีพและกฎระเบียบการทำงานพนักงานจัดส่ง รุ่นที่ 19 Training Group : พนักงานจัดส่งสินค้า

1.คุณธนภณ อมรวงษ์ 2.คุณศุพัตรา กิ่งโพธิ์ 3.คุณกันตภณ เข็มแดง

Instructor : 4.คุณชาญฤทธิ์ สนั่นขาว 5.คุณนภาพร ทองเดือน Venue : อาคารAAI

Date : 17 ตุลาคม 2568 Time : 08:00-17:00

No.	ID Company	Name	Position	Department	Company	Score (Pre test)		Score (Post test)		Signature เช้า	Signature บ่าย
						Amount	%	Amount	%		
1	6800267		พนักงานจัดส่ง	BU1	GLS						
2	6800219		พนักงานจัดส่ง	BU1	GLS						
3	582036		พนักงานจัดส่ง	BU1	GLS						
4	20686653		พนักงานจัดส่ง	BU2	GLS						
5	6600321		พนักงานจัดส่ง	BU2	GLS						
6	6800080		พนักงานจัดส่ง	BU6	GLS						
7	6600462		พนักงานจัดส่ง	BU9	GLS						
8	601554		พนักงานจัดส่ง	BU9	GLS						
9	18403876		พนักงานจัดส่ง	BU9	GLS						
10	6700304		พนักงานจัดส่ง	BU9	GLS						
11	543298		พนักงานจัดส่ง	BU9	GLS						
12	6600687		พนักงานจัดส่ง	BU9	GLS						
13	6600486		พนักงานจัดส่ง	BU9	GLS						
14	6600835		พนักงานจัดส่ง	BU4	GLS						

Double A (1991) Public Co., Ltd.
Attendance Record

 Training Session : หลักสูตรทบทวนขั้นปอดภัยและกฎระเบียบการทำงานพนักงานจัดส่ง รุ่นที่ 19 Training Group : พนักงานจัดส่งสินค้า

1.คุณชนกณ อมรวงษ์ 2.คุณสุพัตรา กิ่งโพธิ์ 3.คุณกันตภณ เข้มแดง

 Instructor : 4.คุณชาญฤทธิ์ สนั่นขาว 5.คุณนพพร ทองเดือน Venue : อาคาร3aA1

 Date : 17 ตุลาคม 2568 Time : 08:00-17:00

No.	ID Company	Name	Position	Department	Company	Score (Pre test)		Score (Post test)		Signature เข้า	Signature บ่าย
						Amount	%	Amount	%		
15	630623		พนักงานจัดส่ง	BU6	GLS						
16	6600830		พนักงานจัดส่ง	BU2	GLS						
17	6700315		พนักงานจัดส่ง	BU6	GLS						
18	620914		พนักงานจัดส่ง	BU9	GLS						
19											
20											
21											
22											
23											
24											
25											
26											
27											
28											

 RC-HR-001/F5 Edition No.7
 Date : 15/10/201

Double A (1991) Public Co., Ltd.
Attendance Record

 Training Session : หลักสูตรทบทวนขั้นปอดภัยและกฎระเบียบการทำงานพนักงานจัดส่ง รุ่นที่ 20 Training Group : พนักงานจัดส่งสินค้า

1.คุณชนกณ อมรวงษ์ 2.คุณสุพัตรา กิ่งโพธิ์ 3.คุณกันตภณ เข้มแดง

 Instructor : 4.คุณชาญฤทธิ์ สนั่นขาว 5.คุณนพพร ทองเดือน Venue : อาคาร3aA1

 Date : 24 ตุลาคม 2568 Time : 08:00-17:00

No.	ID Company	Name	Position	Department	Company	Score (Pre test)		Score (Post test)		Signature เข้า	Signature บ่าย
						Amount	%	Amount	%		
1	6600656		พนักงานจัดส่ง	BU9	GLS	24		25			
2	630623		พจส.	BU6	GLS	24		26			
3	600700		พจส.	BU6	GLS						
4	6800252		พจส.	BU2	GLS	22		24			
5	6800269		พจส.	BU2	GLS			26			
6	6700576		พจส.	BU1	GLS	29		24			
7	621155		พจส.	BU1	GLS	21		25			
8	560115		พจส.	BU2	GLS	23		24			
9	544904		พจส.	BU2	GLS			23			
10	6800014		พจส.	BU2	GLS	19		24			
11	6700350		พจส.	BU2	GLS	24		25			
12	6800273		พจส.	BU2	GLS	20		24			
13	51082		พจส.	BU5	GLS	29		30			
14	6600960		พจส.	BU5	GLS	24		28			

 RC-HR-001/F5 Edition No.7
 Date : 15/10/201

Double A (1991) Public Co., Ltd.
Attendance Record

Training Session : หลักสูตรทบทวนขั้นปilotกลัยและกฎระเบียบการทำงานหนังสือ วันที่ 20 Training Group : พนักงานจัดส่งสินค้า

1.คุณธนภณ อมรวงษ์ 2.คุณศุภัตรา กิ่งโพธิ์ 3.คุณกันตภณ เข้มแดง

Instructor : 4.คุณชาญฤทธิ์ สมนขาว 5.คุณนพพร ทองเดือน Venue : อาคารaA1

Date : 24 ตุลาคม 2568 Time : 08:00-17:00

No.	ID Company	Name	Position	Department	Company	Score (Pre test)		Score (Post test)		Signature เข้า	Signature บ่าย
						Amount	%	Amount	%		
15	6700361		พจส.	BU6	GLS	14		24			
16	620066		พจส.	BU6	GLS						
17	591934		พจส.	BU6	GLS	1		27			
18	572010		พจส.	BU6	GLS	21		24			
19	621179		พจส.	BU6	GLS	18		25			
20	6800246		พจส.	BU9	GLS						
21	6700474		พจส.	BU9	GLS						
22	6800228		พจส.	BU9	GLS	25		25			
23	6800179		พจส.	BU2	GLS						
24	590694		พจส.	BU8	GLS	20		24			
25	6800138		พจส.	BU1	GLS	20		24			
26	550312		พจส.	BU7	GLS	24		28			
27											
28											

Double A (1991) Public Co., Ltd.
Attendance Record

Training Session : หลักสูตรทบทวนขั้นปilotกลัยและกฎระเบียบการทำงานหนังสือ วันที่ 21 Training Group : พนักงานจัดส่งสินค้า

1.คุณธนภณ อมรวงษ์ 2.คุณศุภัตรา กิ่งโพธิ์ 3.คุณกันตภณ เข้มแดง

Instructor : 4.คุณชาญฤทธิ์ สมนขาว 5.คุณนพพร ทองเดือน Venue : อาคารaA1

Date : 21 พฤศจิกายน 2568 Time : 08:00-17:00

No.	ID Company	Name	Position	Department	Company	Score (Pre test)		Score (Post test)		Signature เข้า	Signature บ่าย
						Amount	%	Amount	%		
1	6700143		พนักงานจัดส่ง	BU2	GLS	20		28			
2	6600298		พนักงานจัดส่ง	BU2	GLS	19		24			
3	6800146		พนักงานจัดส่ง	BU1	GLS						
4	544027		พนักงานจัดส่ง	BU2	GLS	32		27			
5	6600967		พนักงานจัดส่ง	BU5	GLS	25		26			
6	6700260		พนักงานจัดส่ง	BU9	GLS	26		27			
7	6600756		พนักงานจัดส่ง	BU9	GLS	20		28			
8	6700471		พนักงานจัดส่ง	BU9	GLS	25		28			
9	6600666		พนักงานจัดส่ง	BU9	GLS			28			
10	562160		พนักงานจัดส่ง	BU9	GLS	19		26			
11	6600376		พนักงานจัดส่ง	BU9	GLS	25		27			
12	6800219		พนักงานจัดส่ง	BU1	GLS	22		30			
13	582036		พนักงานจัดส่ง	BU1	GLS	19		28			
14	18403876		พนักงานจัดส่ง	BU9	GLS	27		28			

Double A (1991) Public Co., Ltd.
Attendance Record

Training Session : หลักสูตรทบทวนขั้นปรี้ออกกัณฑ์และกฎระเบียบการทำงานพนักงานจัดตั้ง รุ่นที่ 21 Training Group : พนักงานจัดตั้งสินค้า

1.คุณธนภณ อมรรวงษ์ 2.คุณศุภัตรา กิ่งโพธิ์ 3.คุณกันตภณ เข้มแดง

Instructor : 4.คุณชาญฤทธิ์ สนั่นขาว 5.คุณนพพร ทองเดือน Venue : อาคารaA1

Date : 21 พฤศจิกายน 2568 Time : 08:00-17:00

No.	ID Company	Name	Position	Department	Company	Score (Pre test)		Score (Post test)		Signature เข้า	Signature บ่าย
						Amount	%	Amount	%		
15	6600835		พนักงานจัดตั้ง	BU4	GLS		22		27		
16	6700315		พนักงานจัดตั้ง	BU6	GLS						
17	600700		พนักงานจัดตั้ง	BU6	GLS		21		30		
18	620066		พนักงานจัดตั้ง	BU6	GLS		16		09		
19	6700260										
20											
21											
22											
23											
24											
25											
26											
27											
28											

 RC-HR-001/F5 Edition No.7
 Date : 15/10/2014

Double A (1991) Public Co., Ltd.
Attendance Record

Training Session : หลักสูตรทบทวนขั้นปรี้ออกกัณฑ์และกฎระเบียบการทำงานพนักงานจัดตั้ง รุ่นที่ 22 Training Group : พนักงานจัดตั้งสินค้า

1.คุณธนภณ อมรรวงษ์ 2.คุณศุภัตรา กิ่งโพธิ์ 3.คุณกันตภณ เข้มแดง

Instructor : 4.คุณชาญฤทธิ์ สนั่นขาว 5.คุณนพพร ทองเดือน Venue : อาคารaA1

Date : 28 พฤศจิกายน 2568 Time : 08:00-17:00

No.	ID Company	Name	Position	Department	Company	Score (Pre test)		Score (Post test)		Signature เข้า	Signature บ่าย
						Amount	%	Amount	%		
1	6800146		พนักงานจัดตั้ง	BU1	GLS				27		
2	661190		พนักงานจัดตั้ง	BU9	GLS				26		
3	533559		พนักงานจัดตั้ง	BU9	GLS				28		
4	6700315		พนักงานจัดตั้ง	BU6	GLS				22		
5	20628483		พนักงานจัดตั้ง	BU2	GLS				25		
6	6600960		พนักงานจัดตั้ง	BU2	GLS				28		
7	6700598		พนักงานจัดตั้ง	BU5	GLS				28		
8	6600583		พนักงานจัดตั้ง	BU5	GLS				29		
9	6800336		พนักงานจัดตั้ง	BU1	GLS				27		
10	6800013		พนักงานจัดตั้ง	BU2	GLS				27		
11	640010		พนักงานจัดตั้ง	BU2	GLS				26		
12	601226		พนักงานจัดตั้ง	BU2	GLS				24		
13	581728		พนักงานจัดตั้ง	BU2	GLS				25		
14	6600597		พนักงานจัดตั้ง	BU6	GLS				30		

 RC-HR-001/F5 Edition No.7
 Date : 15/10/2014

Double A (1991) Public Co., Ltd.
Attendance Record

Training Session : หลักสูตรทบทวนเชิงปฏิบัติการและกฎระเบียบการทำงานพนักงานจัดส่ง รุ่นที่ 22 Training Group : พนักงานจัดส่งสินค้า
 1.คุณธนภณ อมรรวงษ์ 2.คุณศุภัตรา กิ่งโพธิ์ 3.คุณกันตภณ เข็มแดง
 Instructor : 4.คุณชาญฤทธิ์ สนั่นขาว 5.คุณนพพร ทองเดือน Venue : อาคาร3A1

Date : 28 พฤศจิกายน 2568 Time : 08:00-17:00

No.	ID Company	Name	Position	Department	Company	Score (Pre test)		Score (Post test)		Signature เข้า	Signature บาย
						Amount	%	Amount	%		
15	6800136		พนักงานจัดส่ง	BU6	GLS			27			
16	6800355		พนักงานจัดส่ง	BU5	GLS			30	100		
17	6800196		พนักงานจัดส่ง	BU5	GLS			25			
18	6700474		พนักงานจัดส่ง	BU9	GLS			24			
19	621407		พนักงานจัดส่ง	BU8	GLS			28	100		
20	6400246		พนักงานจัดส่ง		GLS			25			
21											
22											
23											
24											
25											
26											
27											
28											

RC-HR-001/F5 Edition No.7
Date : 15/10/2014

Double A (1991) Public Co., Ltd.
Attendance Record

Training Session : หลักสูตรทบทวนเชิงปฏิบัติการและกฎระเบียบการทำงานพนักงานจัดส่ง รุ่นที่ 22 Training Group : พนักงานจัดส่งสินค้า
 1.คุณธนภณ อมรรวงษ์ 2.คุณศุภัตรา กิ่งโพธิ์ 3.คุณกันตภณ เข็มแดง
 Instructor : 4.คุณชาญฤทธิ์ สนั่นขาว 5.คุณนพพร ทองเดือน Venue : อาคาร3A1

Date : 18 ธันวาคม 2568 Time : 08:00-17:00

No.	ID Company	Name	Position	Department	Company	Score (Pre test)		Score (Post test)		Signature เข้า	Signature บาย
						Amount	%	Amount	%		
1	543805		พนักงานจัดส่ง	BU2	GLS						
2	544027		พนักงานจัดส่ง	BU2	GLS	26		25			
3	591603		พนักงานจัดส่ง	BU2	GLS	22		24			
4	6700045		พนักงานจัดส่ง	BU1	GLS						
5	6700191		พนักงานจัดส่ง	BU2	GLS						
6	6700480		พนักงานจัดส่ง	BU1	GLS	23		27			
7	6700529		พนักงานจัดส่ง	BU2	GLS	27		30			
8	6700603		พนักงานจัดส่ง	BU2	GLS	20		26			
9	6800060		พนักงานจัดส่ง	BU1	GLS	21		28			
10	6800077		พนักงานจัดส่ง	BU5	GLS	19		19			
11	6800257		พนักงานจัดส่ง	BU1	GLS	16		25			
12	6800269		พนักงานจัดส่ง	BU1	GLS						
13	6800344		พนักงานจัดส่ง	BU3	GLS	22		24			
14	6800412		พนักงานจัดส่ง	BU1	GLS	28		30			

RC-HR-001/F5 Edition No.7
Date : 15/10/2014

Double A (1991) Public Co., Ltd.
Attendance Record

Training Session : หลักสูตรทบทวนขั้นปอดภัยและกฎระเบียบการทำงานพนักงานจัดส่ง รุ่นที่ 22 Training Group : พนักงานจัดส่งสินค้า

1.คุณธนาถ อมรวงษ์ 2.คุณศุภิตรา กิ่งโพธิ์ 3.คุณกันตภณ เข้มแดง

Instructor : 4.คุณชาญฤทธิ์ สนั่นขาว 5.คุณนพพร ทองเดือน Venue : อาคารA1

Date : 18 ธันวาคม 2568 Time : 08:00-17:00

No.	ID Company	Name	Position	Department	Company	Score (Pre test)		Score (Post test)		Signature เข้า	Signature บ่าย
						Amount	%	Amount	%		
15	533814		พนักงานจัดส่ง	BU2	GLS		28				
16	582144		พนักงานจัดส่ง	BU5	GLS		20		28		
17	6800133		พนักงานจัดส่ง	BU5	GLS						
18	6800168		พนักงานจัดส่ง	BU6	GLS		27		29		
19	6800196		พนักงานจัดส่ง	BU1	GLS		26		27		
20	6800362		พนักงานจัดส่ง	BU1	GLS		26		26		
21	6800330		พนักงานจัดส่ง	BU1	GLS		24		27		
22	6700476		พนักงานจัดส่ง		GLS		26		24		
23	6700329		พนักงานจัดส่ง		GLS		23		29		
24	6700315		พนักงานจัดส่ง		GLS		22		25		
25	548528		พนักงานจัดส่ง	BU9	GLS						
26											
27											
28											

 RC-HR-001/F5 Edition No.7
 Date : 15/10/2014

Double A (1991) Public Co., Ltd.
Attendance Record

Training Session : หลักสูตรทบทวนขั้นปอดภัยและกฎระเบียบการทำงานพนักงานจัดส่ง รุ่นที่ 23 Training Group : พนักงานจัดส่งสินค้า

1.คุณธนาถ อมรวงษ์ 2.คุณศุภิตรา กิ่งโพธิ์ 3.คุณกันตภณ เข้มแดง

Instructor : 4.คุณชาญฤทธิ์ สนั่นขาว 5.คุณนพพร ทองเดือน Venue : อาคารA1

Date : 19 ธันวาคม 2568 Time : 08:00-17:00

No.	ID Company	Name	Position	Department	Company	Score (Pre test)		Score (Post test)		Signature เข้า	Signature บ่าย
						Amount	%	Amount	%		
1	6600658		พนักงานจัดส่ง		GLS		23		28		
2	538102		พนักงานจัดส่ง	BU7	GLS		24		25		
3	548818		พนักงานจัดส่ง	BU3	GLS		18		29		
4	630360		พนักงานจัดส่ง	BU9	GLS		.				
5	661190		พนักงานจัดส่ง	BU9	GLS						
6	6600459		พนักงานจัดส่ง	BU9	GLS		18		24		
7	6600575		พนักงานจัดส่ง	BU5	GLS		23		28		
8	6600710		พนักงานจัดส่ง	BU9	GLS						
9	6600822		พนักงานจัดส่ง	BU2	GLS		17		26		
10	6800325		พนักงานจัดส่ง	BU9	GLS		19		24		
11	590547		พนักงานจัดส่ง	BU8	GLS		21 21		27		
12	620918		พนักงานจัดส่ง	BU6	GLS		7 7		25		
13	620911		พนักงานจัดส่ง	BU2	GLS		20 20		24		
14	6600251		พนักงานจัดส่ง	BU2	GLS		24		26		

 RC-HR-001/F5 Edition No.7
 Date : 15/10/2014

Double A (1991) Public Co., Ltd.
Attendance Record

Training Session : หลักสูตรทบทวนข้อผิดพลาดภัยและกฎระเบียบการทำงานพนักงานจัดส่ง รุ่นที่ 23 Training Group : พนักงานจัดส่งสินค้า

1.คุณธนภณ อมรวงษ์ 2.คุณสุพัตรา กิ่งโพธิ์ 3.คุณกันตภณ เข็มแดง

Instructor : 4.คุณชาญฤทธิ์ สันขาว 5.คุณนภาพร ทองเดือน Venue : อาคาร 1A1

Date : 19 ธันวาคม 2568 Time : 08:00-17:00

No.	ID Company	Name	Position	Department	Company	Score (Pre test)		Score (Post test)		Signature เข้า	Signature บาย
						Amount	%	Amount	%		
15	6700544		พนักงานจัดส่ง	BU9	GLS		16		27		
16	6800155		พนักงานจัดส่ง	BU2	GLS	8	8		29		
17	410498		พนักงานจัดส่ง		GLS		25		27		
18											
19											
20											
21											
22											
23											
24											
25											
26											
27											
28											

 RC-HR-001/F5 Edition No.7
 Date : 15/10/2014

**MITSUI
SUMITOMO**
 INSURANCE CO., LTD.
 THAILAND BRANCH
 www.ms-ins.co.th

Defensive Drive Training

การขับรถเชิงป้องกันอุบัติเหตุ

Motor Claims Department

Mitsui Sumitomo Insurance Co., Ltd. Thailand Branch

การขับรถเชิงป้องกันอุบัติเหตุ

หัวข้อ

- ❑ สถานการณ์อุบัติเหตุในปัจจุบัน
- ❑ เตรียมความพร้อมก่อนขับขี่
- ❑ การขับรถเชิงป้องกันอุบัติเหตุ
- ❑ โทษของผู้ขับขี่เมื่อเกิดอุบัติเหตุ



Defensive Drive Training

สถิติผู้ประสบภัยจากอุบัติเหตุจราจรปี 2023



Strive Road Safety Culture
For Road Safety Citizens
By Road Safety Collaboration

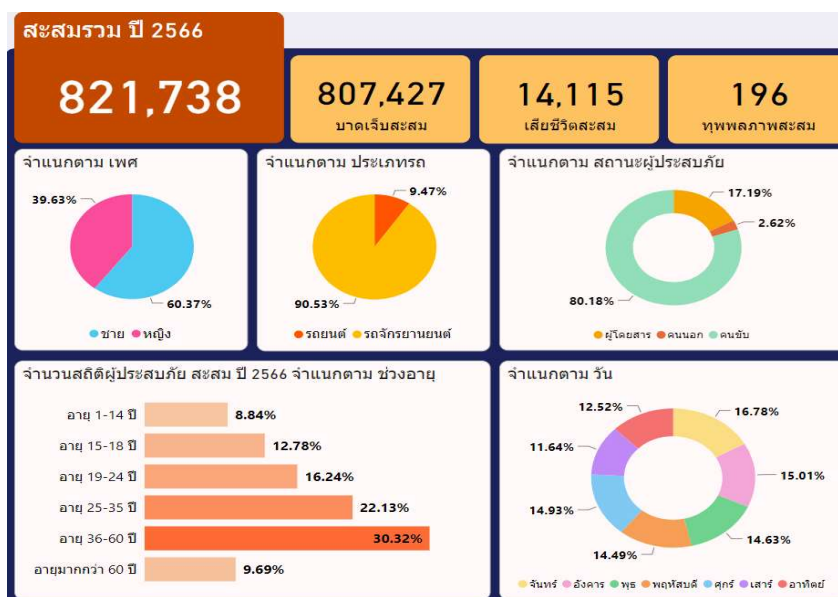

Defensive Drive Training

สาเหตุหลักที่ส่งผลต่อการเกิดอุบัติเหตุ 2023



STRIVE ROAD SAFETY CULTURE
FOR ROAD SAFETY CITIZENS
BY ROAD SAFETY COLLABORATION



ขับรถด้วยอัตรา
ความเร็วเกินกว่าที่
กฎหมายกำหนด



เมาสุรา
หรือเครื่องดื่มที่มี
“แอลกอฮอล์”



ตัดหน้า
ในระยะกระชั้นชิด



ใช้งานโทรศัพท์
ขณะขับขี่



หลับใน



Company Profile. Confidential document.
All rights reserved by Mitsui Sumitomo Insurance Co., Ltd. Thailand

Defensive Drive Training

สถิติการออกไปสั่งจราจร



ที่ผ่านมา มีการตรวจจับและออกไปสั่งตั้งแต่ปีมากกว่า 11-14 ล้านใบ มีความผิดเฉพาะการใช้ความเร็วเกินกำหนดมากถึง 6-8 ล้านใบต่อปี และไม่ไปจ่ายค่าปรับ ทำผิดซ้ำมากกว่าร้อยละ 80 ไปเสียค่าปรับเพียงร้อยละ 10



Company Profile. Confidential document.
All rights reserved by Mitsui Sumitomo Insurance Co., Ltd. Thailand

Defensive Drive Training

มาตรการบังคับชำระค่าปรับใบสั่งและตัดคะแนน



กำหนดให้ผู้ขับขี่มี
12 คะแนน
มีใบอนุญาตฯหลายประเภท
ไม่นำมานับเพิ่ม

ตัด **1-4** คะแนน
(ตามข้อหา)
และบันทึกในระบบ
PTM

นิติบุคคลเจ้าของรถ ต้องแจ้ง
ชื่อผู้กระทำความผิดภายใน
30 วัน
(ไม่แจ้งปรับ **5** เท่า)

ครบ **1** ปี คินคะแนน
หากถูกตัดเหลือ **6** คะแนน
ขอขบรมเพื่อคืนคะแนนได้
ปีละ **2** ครั้ง

ถูกตัดจนเหลือ **0** คะแนน
พักใช้ใบขับขี่ **90** วัน
ระหว่างพักใช้ฝ่าฝืนขับรถ
ปรับไม่เกิน **10,000** บาท
จำคุกไม่เกิน **3** เดือน

Defensive Drive Training

รายละเอียดการตัดคะแนน

ตัด 1 คะแนน				
ใช้โทรศัพท์มือถือขณะขับรถ	ไม่สวมหมวกกันน็อค	ไม่คาดเข็มขัดนิรภัย	ขับรถด้วยความเร็วเกินกำหนด	ขับรถบนทางเท้า
ไม่หยุดให้คนข้ามทางม้าลาย	ไม่หลบรถฉุกเฉิน	ขับรถโดยประมาทนำเหตุเสียชีวิต	ขับรถไม่ติดป้ายทะเบียนหรือเปลี่ยนแปลงป้าย	ไม่ติดป้ายภาษี
ตัด 2 คะแนน				
ขับรถฝ่าไฟแดง	ขับรถย้อนศร	ขับรถในระหว่างโดนพักใช้หรือเพิกถอนใบขับขี่		

ตัด 3 คะแนน			
ขับรถในขณะหย่อนความสามารถ	ขับผิดวิสัยคนขับรถธรรมดา	ขับรถชนแล้วหนี	
ตัด 4 คะแนน			
เมาแล้วขับ	ขับรถในขณะเสพยาเสพติด	แซงรถในทางโดยไม่ได้รับอนุญาต	ขับรถโดยไม่คำนึงถึงความปลอดภัยของผู้อื่น

Defensive Drive Training

ไม่ชำระค่าปรับใบสั่ง
ภายใน 30 วัน ส่งข้อมูล
ให้กรมการขนส่งทางบก

เมื่อติดต่อชำระภาษี
ที่กรมการขนส่งทางบก
ระบบจะแสดงข้อมูลใบสั่ง
ค้างชำระ

(1.) ชำระเฉพาะภาษี จากนั้นดำเนินการ
ติดต่อชำระค่าปรับกับหน่วยงานที่ออก
ใบสั่ง แล้วจึงกลับมาปรับป้ายภาษี

(2.) ชำระภาษี
พร้อมกับค่าปรับใบสั่ง

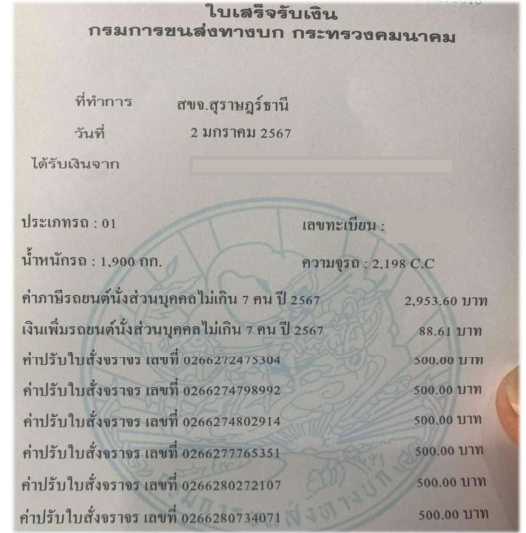

Company Profile. Confidential document.
All rights reserved by Mitsui Sumitomo Insurance Co., Ltd. Thailand

เตรียมความพร้อมก่อนขับขี่

Motor Claims Department

Mitsui Sumitomo Insurance Co., Ltd. Thailand Branch



Defensive Drive Training

ความปลอดภัยเกิดจากการเตรียมตัวที่ดี



ผู้ขับขี่

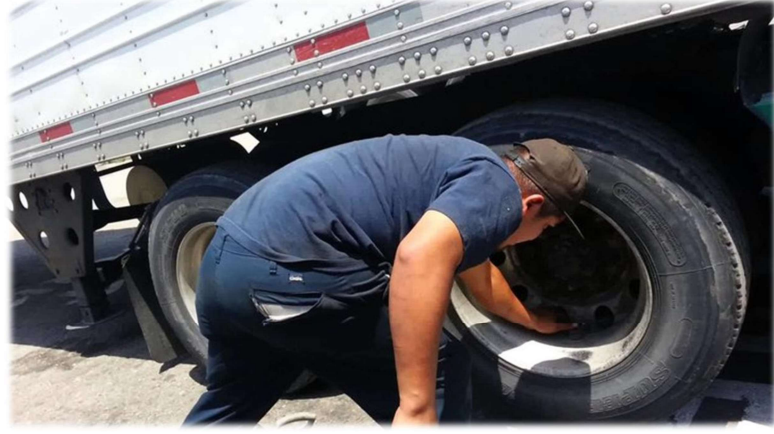

รถที่ใช้งาน

Defensive Drive Training

เตรียมความพร้อมของผู้ขับขี่

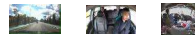

นอนให้เพียงพอ ดีที่สุดคือ 8-10 ชั่วโมง หรืออย่างน้อย 5 ชั่วโมง
เมื่อเกิดอาการง่วงระหว่างวัน เครื่องดื่มที่มีคาเฟอีนช่วยได้ หากง่วงมากไม่ควรฝืนขับ
ดูแลสุขภาพ ควรรู้ปัญหาสุขภาพตนเอง หากป่วยไม่ควรฝืนขับ

Defensive Drive Training

ตรวจสอบความพร้อมของรถยนต์



อุปกรณ์ที่เกี่ยวข้องกับความปลอดภัย ยางรถยนต์ ระบบเบรก กระจกมองข้าง คอมไฟหน้า ไฟหลัง ไฟเลี้ยว ฯลฯ
พื้นที่บริเวณที่จอดรถ ร่องรอยคราบน้ำ คราบน้ำมัน ของเหลวต่างๆ ตลอดจนสิ่งแปลกปลอมที่อาจอยู่ใต้ท้องรถ



Company Profile. Confidential document.
All rights reserved by Mitsui Sumitomo Insurance Co., Ltd. Thailand

Defensive Drive Training

ตรวจสอบความพร้อมภายในห้องโดยสาร



Company Profile. Confidential document.
All rights reserved by Mitsui Sumitomo Insurance Co., Ltd. Thailand

การขับรถเชิงป้องกันอุบัติเหตุ

Motor Claims Department

Mitsui Sumitomo Insurance Co., Ltd. Thailand Branch

A Member of **MS&AD** INSURANCE GROUP

Defensive Drive Training

กฎหมายหลักและกฎหมายลูกที่เกี่ยวข้องกับการจราจรทางบก

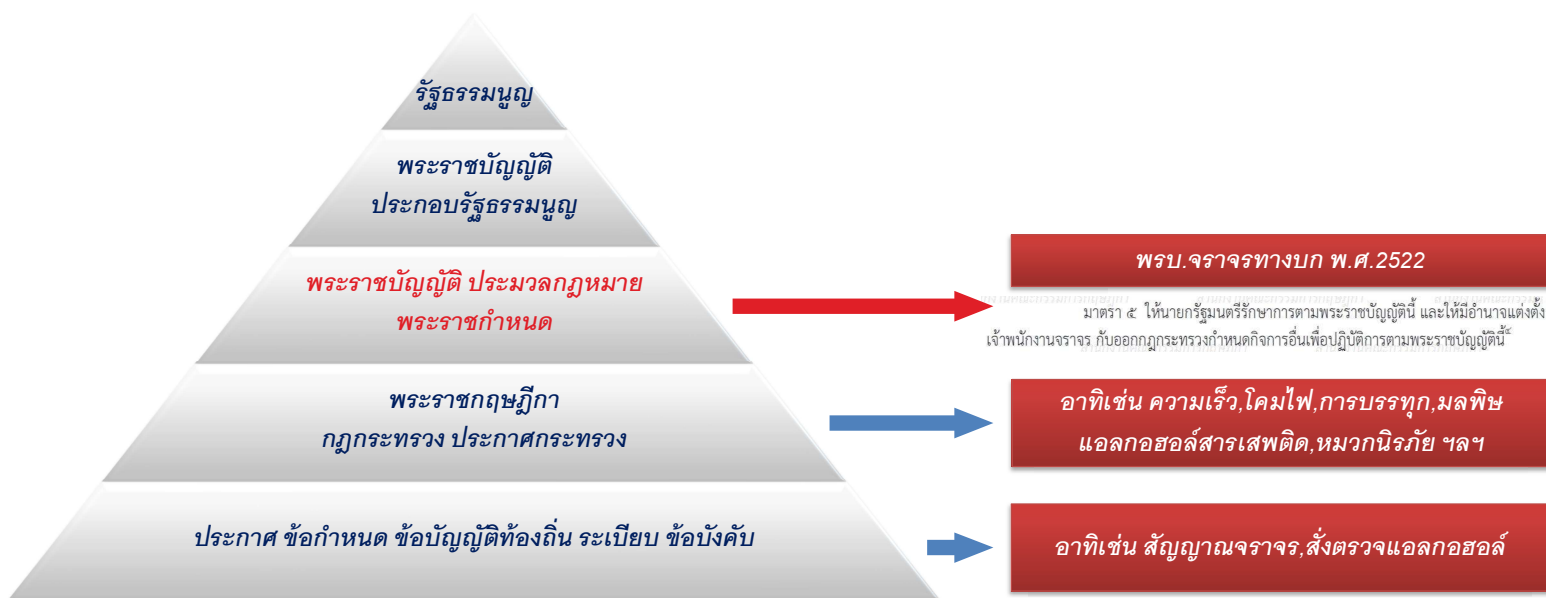

Defensive Drive Training

การจราจร, สิทธิในการใช้ทาง และลักษณะที่ดีของการใช้ทาง



พ.ร.บ.จราจร มาตรา 4 (1) การจราจร หมายถึง การใช้ทางของผู้ขับขี่ คนเดินเท้า หรือคนที่จูงชี หรือไล่อ่อนสัตว์

สิทธิในการใช้ทาง หลักเกณฑ์ที่ระบุไว้ในมาตราต่างๆของ พ.ร.บ.จราจร เพื่อให้ผู้ใช้ทางทราบว่าในทางต่างๆที่ใช้ร่วมกัน ฝ่ายใดจะมีสิทธิใช้ทางก่อน-หลัง หรือฝ่ายใดต้องระวังให้มากกว่าอีกฝ่าย ลักษณะที่ดีของการใช้ทาง แม้ได้สิทธิในการใช้ทางก่อน ต้องพึงระมัดระวังอยู่เสมอเมื่อเข้าใช้ทางนั้น เพราะอีกฝ่ายอาจไม่ทราบสิทธิ หรือทราบสิทธิแต่ละเลย หรือผลเธอไม่ระมัดระวัง ไม่รอบคอบ



Company Profile. Confidential document.
All rights reserved by Mitsui Sumitomo Insurance Co., Ltd. Thailand

Defensive Drive Training

ข้อควรระวังก่อนขับเคลื่อนรถออกจากจุดจอด

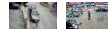

- ตรวจสอบความปลอดภัยรอบรถ สังเกตสิ่งผิดปกติ และสิ่งกีดขวางรอบตัวรถ
- ในระหว่างสตาร์ทเครื่องยนต์ คาดเข็มขัดนิรภัย ตลอดจนการจับเก็บสิ่งของบนรถ คอยสังเกตความปลอดภัยรอบตัวรถ
- ออกรถต้องให้ความเร็วต่ำ กรณีจอดอยู่ริมทางประเมินความเร็วรถที่ตามมาทางด้านหลังให้ดี ระมัดระวังเป็นสองเท่าหากกรณีถอยออกจากที่จอด



Company Profile. Confidential document.
All rights reserved by Mitsui Sumitomo Insurance Co., Ltd. Thailand

Defensive Drive Training

การถอยหลังเข้าจอดเพื่อขนถ่ายสินค้า



Defensive Drive Training

แนวทางปฏิบัติ



- ตรวจสอบสิ่งกีดขวางด้วยการมอง ด้านบนจุดที่ระต๋ำต่ำกว่ำตัวรถ ด้านล่างซ้าย-ขวา ประมาณการระยะห่างเทียบกับขนาดของตัวรถตัวรถ
- วางแผนการถอย ตั้งล่ำเพื่อเตรียมถอยทางไหน พื้นที่กว้างเพียงพอหรือไม่ และลดกระจากประตูลงทุกครั้ง
- ใช้ความเร็วต่ำ หากขณะถอยหลังไม่มีคนช่วยโบกมือให้สัญญาณ หรือถอยไปแล้วไม่แน่ใจเรื่องระยะห่าง ให้หยุดลงจากรถมาตรวจสอบเองทุกครั้ง

ละเอียด รอบคอบ

Defensive Drive Training

ทางและช่องเดินรถ



พ.ร.บ.จราจร มาตรา 4 (4) ช่องเดินรถ หมายความว่า ทางเดินรถที่จัดแบ่งเป็นช่องสำหรับการเดินรถ โดยทำเครื่องหมายเป็นเส้นหรือแนวแบ่งเป็นช่องไว้

- รถทุกประเภท ต้องขับขี่ในลักษณะแล่นตามหลังเรียงกันเป็นแถวและให้อยู่ในช่องทางเดินรถ
- รถที่อยู่หน้ามีสิทธิใช้ทางก่อน ลักษณะเหมือนการเข้าคิวที่ฝ่ายใดมาก่อนจะได้อยู่ด้านหน้า
- เมื่อคันที่อยู่ด้านหลังขับเร็วกว่าคันหน้าและต้องการแซง ต้องเปลี่ยนช่องเดินรถเพื่อแซง หากเป็นถนนที่แล่นสวนกันได้ต้องแซงทางด้านขวาในเลนสวน

Defensive Drive Training

ทางและช่องเดินรถ



พ.ร.บ.จราจร มาตรา 43 (6) ห้ามมิให้ผู้ขับขี่ขับรถ คร่อม หรือ ทับ เส้นแบ่งช่องเดินรถ (ยกเว้น เปลี่ยนช่องเดินรถ เลี้ยวรถ กลับรถ)

- รถจักรยานยนต์มีขนาดเล็ก จึงสามารถลัดเลาะไปตามช่องว่างระหว่างเลน เดินทางได้รวดเร็วและสะดวกถึงแม้การจราจรติดขัด
- ผู้ใช้งานจักรยานยนต์ส่วนใหญ่มักไม่ทราบว่าการขับขี่ในลักษณะลัดเลาะไปตามช่องทางระหว่างเลน คือการขับขี่ที่ผิดตาม พ.ร.บ.จราจร
- ปัจจุบันการขับขี่ลักษณะนี้กลายเป็นเรื่องปกติ และเป็นการยากที่จะปรับเปลี่ยนพฤติกรรมมารขับขี่ของผู้ใช้จักรยานยนต์

Defensive Drive Training

การขับรถในทางที่ไม่ใช่ช่องเดินรถ

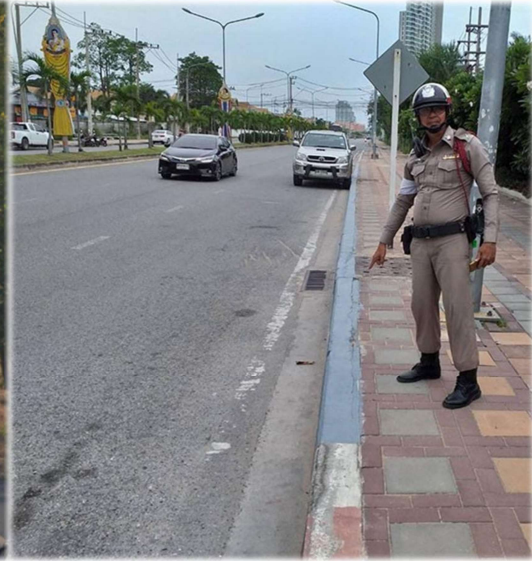
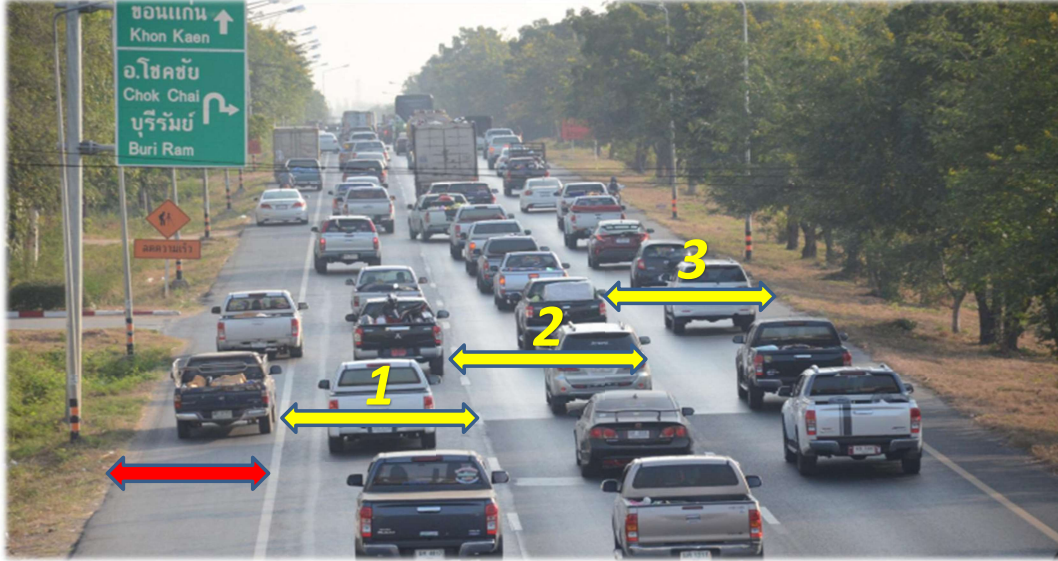

พ.ร.บ.จราจร มาตรา 4 (8) ไหล่ทาง หมายความว่า พื้นที่ที่ต่อจากขอบทางออกไปทางด้านข้าง ซึ่งยังมีได้จัดทำเป็นทางเท้า
พ.ร.บ.จราจร มาตรา 43 (7) ห้ามขับรถบนทางเท้าโดยไม่มีเหตุอันสมควร

ไม่เร็ว ไม่เสี่ยง เลี่ยงอุบัติเหตุ



Defensive Drive Training



กฎหมายควบคุมความเร็วบนถนนในประเทศไทย

พ.ร.บ.จราจร มาตรา 67 ขับด้วยความเร็วตามกฎหมายกำหนด

ทางทุกแบบมีความเสี่ยงต่อการเกิดอุบัติเหตุ				เลือกใช้ความเร็วที่เหมาะสม
ทางด่วนในเขต กทม.	100-110	80-90	65	
ทางหลวงพิเศษ	120	100	80	
ทางหลวงควบคุมความเร็วพิเศษ	120 เลขขาวสุด	90	65	
ทางในเขตชุมชน	80	60	55	
ทางหลวง	90	80	60	



ห้ามใช้ความเร็วต่ำกว่าตัวเลขที่ปรากฏ



ห้ามใช้ความเร็วสูงกว่าตัวเลขที่ปรากฏ



Company Profile. Confidential document.
All rights reserved by Mitsui Sumitomo Insurance Co., Ltd. Thailand

Defensive Drive Training

การเว้นระยะห่างจากรถคันหน้า



พ.ร.บ.จราจร มาตรา 40 ผู้ขับขี่ต้องขับรถเว้นระยะห่างจากรถคันหน้า ให้สามารถหยุดรถได้โดยปลอดภัยเมื่อมีเหตุจำเป็นต้องหยุดรถ



Company Profile. Confidential document.
All rights reserved by Mitsui Sumitomo Insurance Co., Ltd. Thailand

Defensive Drive Training

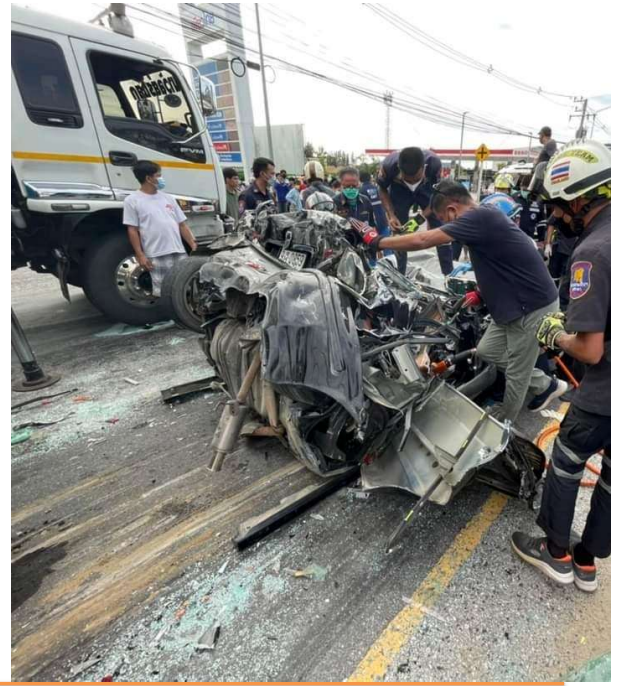
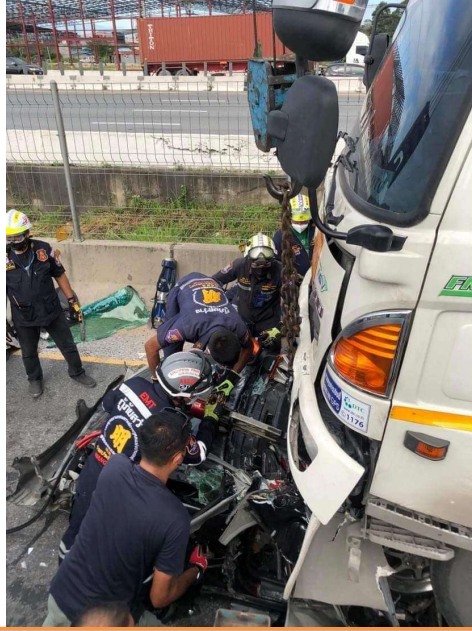

Company Profile. Confidential document.
All rights reserved by Mitsui Sumitomo Insurance Co., Ltd. Thailand

Defensive Drive Training

ความเสียหายจากการชนกับรถที่มีขนาดใกล้เคียงกัน

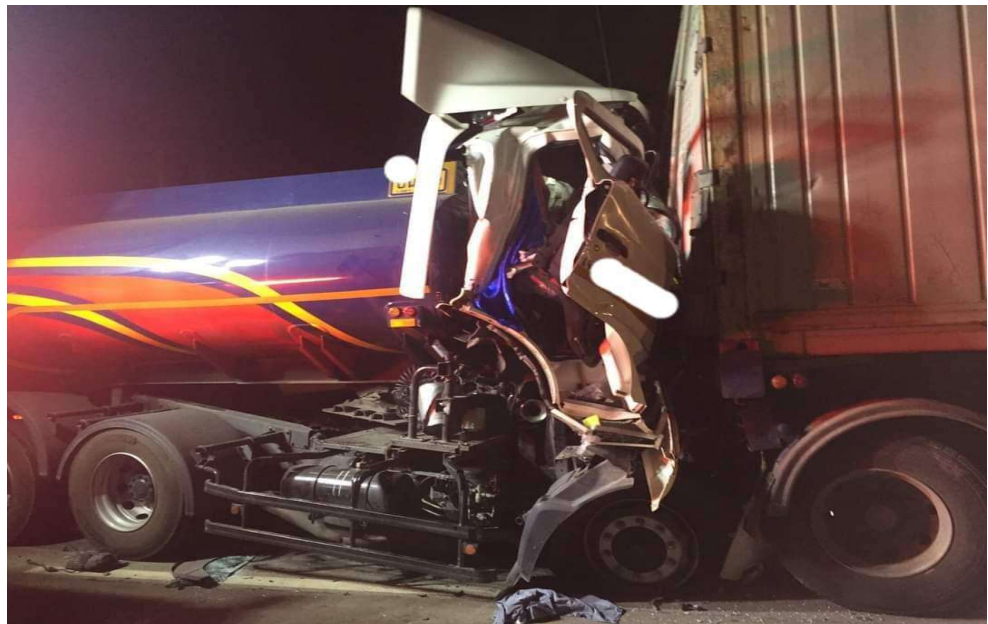
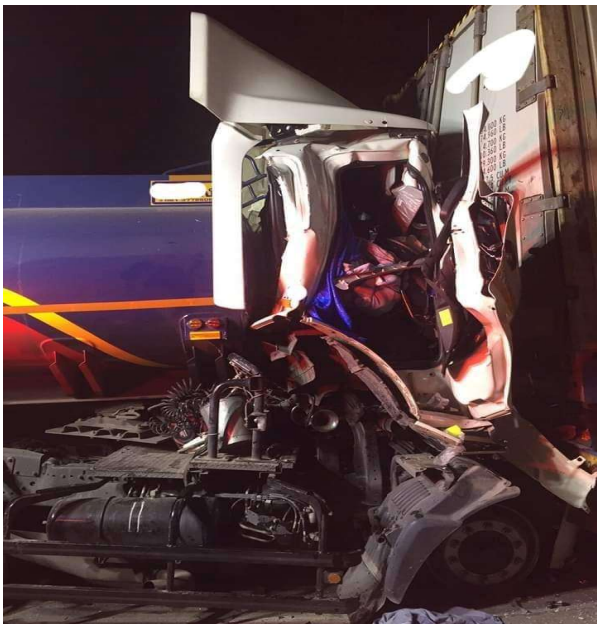

Company Profile. Confidential document.
All rights reserved by Mitsui Sumitomo Insurance Co., Ltd. Thailand

Defensive Drive Training

ระยะแห่งความปลอดภัยที่แนะนำ



- ทักษะสูง ใช้ระยะเบรคน้อย ก็ควรเว้นให้ห่าง
- เมื่อมีระยะห่าง ทำให้มีเวลาในการเบรกเยอะ คั่นหลังก็เบรกได้ทัน

Defensive Drive Training

ทางโค้ง



- ใช้ความเร็วที่เหมาะสม
- ในโค้งทางแคบระวังล้าไปในทิศทางตรงข้าม
- ในโค้งทางแคบระวังล้อหลังไถลงข้างทาง โดยเฉพาะส่วนพ่วง



Defensive Drive Training

อุบัติเหตุที่เกิดขึ้นในโค้งทางแคบ



Defensive Drive Training

การเลี้ยวรถ

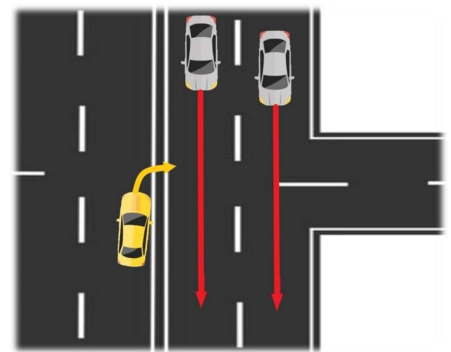
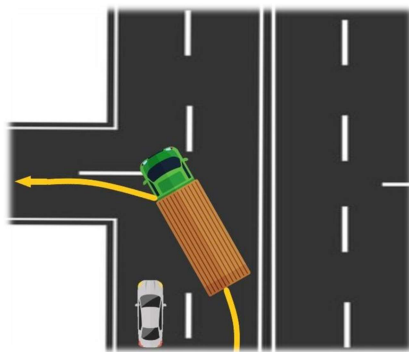

พ.ร.บ.จราจร มาตรา 51 (1ข) เลี้ยวซ้าย ต้องอยู่ในช่องทางซ้ายสุดก่อนถึงทางเลี้ยวไม่น้อยกว่า 30 เมตร

พ.ร.บ.จราจร มาตรา 51 (2ข) เลี้ยวขวา ต้องอยู่ในช่องทางขวาสุดก่อนถึงทางเลี้ยวไม่น้อยกว่า 30 เมตร

พ.ร.บ.จราจร มาตรา 51 (2จ) เลี้ยวขวา ต้องให้รถสวนมาผ่านไปก่อน จึงเลี้ยวได้

Defensive Drive Training

ข้อควรระวัง

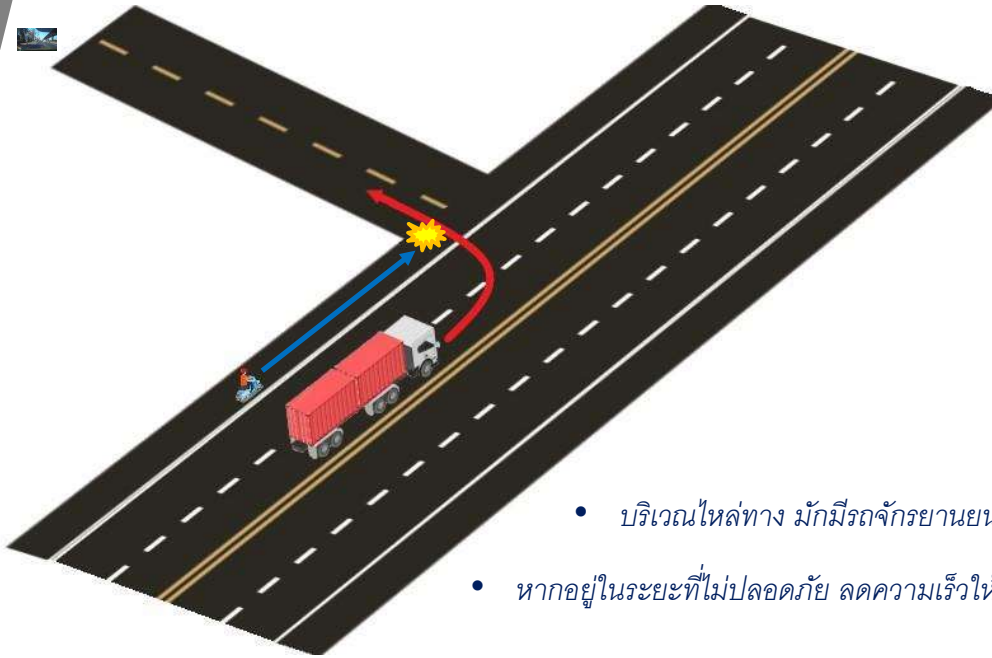

- บริเวณไหล่ทาง มักมีรถจักรยานยนต์ใช้ทาง
- หากอยู่ในระยะที่ไม่ปลอดภัย ลดความเร็วให้จักรยานยนต์ไปก่อน

Defensive Drive Training

ทางร่วมทางแยก

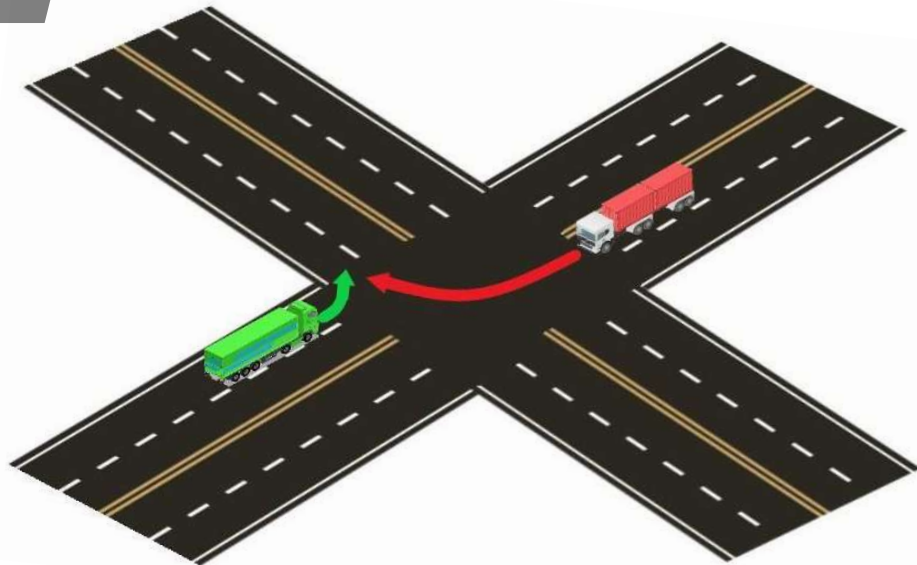

พ.ร.บ.จราจร มาตรา 51 วรรคท้าย เลี้ยวซ้ายและเลี้ยวขวาพร้อมกัน ให้รถเลี้ยวซ้ายให้ทางรถเลี้ยวขวาไปก่อน

Defensive Drive Training

การแซง

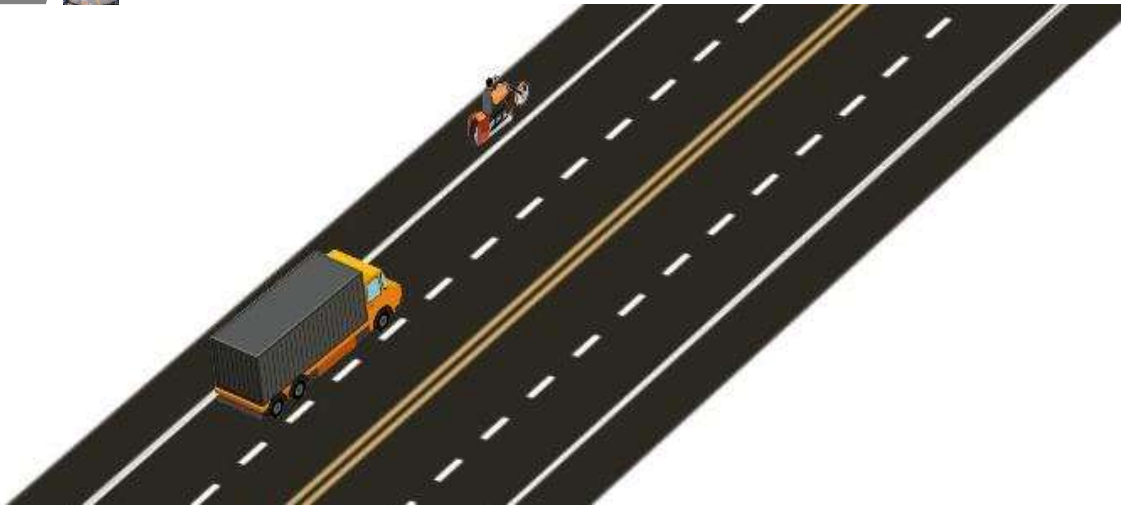

พ.ร.บ.จราจร มาตรา 44 การแซงขึ้นหน้ารถอื่น ต้องให้สัญญาณไฟกระพริบ ไฟเลี้ยว สัญญาณเสียง จนคั่นหน้าให้สัญญาณตอบ การแซงต้องแซงทางด้านขวา เว้นระยะห่างพอสมควร เมื่อแซงขึ้นไปได้ระยะพอสมควรแล้วจึงกลับมาชิดขอบทางด้านซ้ายดังเดิม



Company Profile. Confidential document.
All rights reserved by Mitsui Sumitomo Insurance Co., Ltd. Thailand

Defensive Drive Training

การแซงทางด้านซ้าย

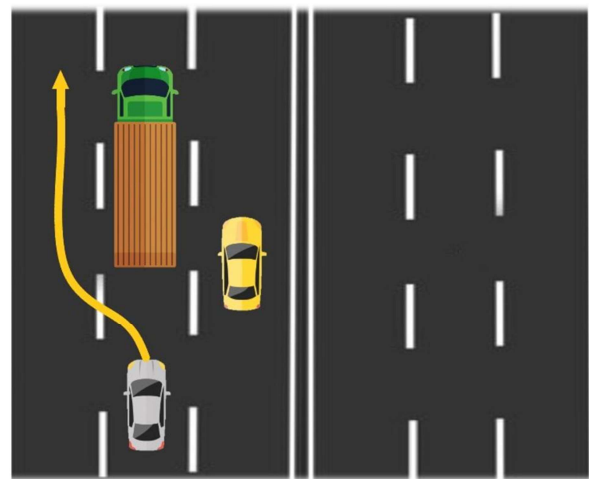
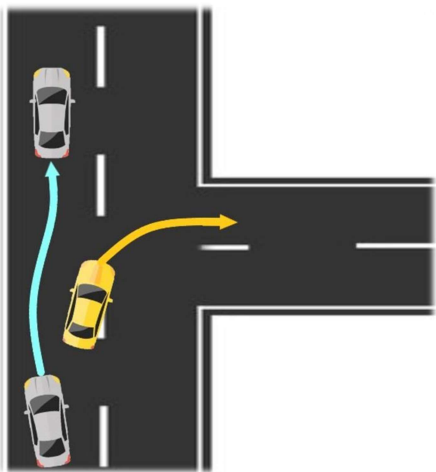

พ.ร.บ.จราจร มาตรา 45 ห้ามแซงขึ้นหน้ารถอื่นทางด้านซ้าย ยกเว้น แซงรถที่ให้สัญญาณว่าจะเลี้ยวขวา หรือ ถนนมีมากกว่าสอง ช่องทางขึ้นไป



Company Profile. Confidential document.
All rights reserved by Mitsui Sumitomo Insurance Co., Ltd. Thailand

Defensive Drive Training

ทางร่วมทางแยก



พ.ร.บ.จราจร มาตรา 70 เมื่อผู้ขับขี่ขับรถมาถึงทางร่วมทางแยก ให้ลดความเร็ว

พ.ร.บ.จราจร มาตรา 71

1. คันที่เข้ามาอยู่กลางแยกแล้วได้ไปก่อน
2. ถึงพร้อมกัน ให้รถทางซ้ายหรือทางเอกได้ไปก่อน

พ.ร.บ.จราจร มาตรา 72 ทางเดินรถเอก ได้แก่

1. ทางที่มีการติดตั้งเครื่องหมายจราจรว่าเป็นทางเอก
2. เจอบ้าย“หยุด” หรือป้าย “ให้ทาง” เราอยู่ในทางโท
3. หากไม่มีเครื่องหมายถนนที่มีช่องเดินรถมากกว่าคือทางเอก
4. ตรอก ซอย ไม่ใช่ทางเอก

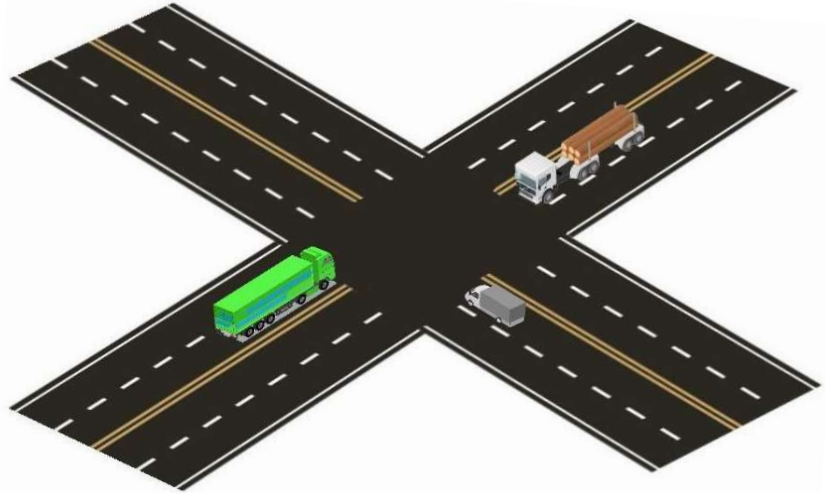

Defensive Drive Training

จุดกลับรถ



พ.ร.บ.จราจร มาตรา 51 (2) ถนนที่มี 2 ช่องเดินรถขึ้นไป ให้ชิดขวาในช่องทางที่มีเครื่องหมายให้กลับรถ ไม่น้อยกว่า 30 เมตร ก่อนถึงจุดกลับรถ

Defensive Drive Training

การวางเครื่องหมายสัญญาณในทางเมื่อมีเหตุจำเป็นต้องจอดรถ



Defensive Drive Training

ควรหลีกเลี่ยงการจอดในทาง หากสามารถเลือกจุดที่ปลอดภัยกว่าได้



Defensive Drive Training

ฝ่าฝืนสัญญาณไฟจราจร



- เมื่อเจอไฟเขียวในระยะไกล เร่งความเร็วพอประมาณ ให้อยู่ในระดับที่สามารถเบรกได้ทันหากสัญญาณไฟเปลี่ยนเป็นสีแดง
- หากอยู่ด้านที่รอสัญญาณไฟจราจรสีแดง เมื่อได้รับสัญญาณไฟสีเขียว มีความเป็นไปได้ที่รถในทิศทางอื่นจะทำการฝ่าฝืนสัญญาณไฟจราจร ควรสังเกตให้แน่ใจก่อนออกรถ
- เสียเวลาเพียงเล็กน้อย ย่อมดีกว่าเกิดอุบัติเหตุร้ายแรงหรือโดนใบสั่งจราจร

Defensive Drive Training

การขับรถขณะฝนตก



ความเร็ว และการเว้นระยะห่าง สภาพถนนเปียกมีความลื่น ลดความเร็ว และเพิ่มระยะห่าง
แอ่งน้ำบนถนน หากใช้ความเร็วสูงจะทำให้รถเกิดอาการเหินน้ำ และเสียการควบคุม

หากใช้ความเร็วมากกว่า **70 กม./ชม.** ถึงแม้ว่าจะอยู่ในสภาพดี ก็สามารถเกิดอาการเหินน้ำได้

Defensive Drive Training

การใช้โทรศัพท์เคลื่อนที่ขณะขับรถ



พ.ร.บ.จราจร มาตรา 43 (9) ห้ามมิให้ผู้ขับขี่รถ ขับขี่ขณะใช้โทรศัพท์เคลื่อนที่ เว้นแต่การใช้โทรศัพท์เคลื่อนที่โดยใช้อุปกรณ์เสริมสำหรับการสนทนาโดยผู้ขับขี่ไม่ต้องถือหรือจับโทรศัพท์เคลื่อนที่นั้น



Company Profile. Confidential document.
All rights reserved by Mitsui Sumitomo Insurance Co., Ltd. Thailand

Defensive Drive Training

เมื่อดื่มสุราแล้วขับรถ



ผลที่เกิดขึ้นกับร่างกาย

- ความสามารถในการประมวลผลและการตัดสินใจ ลดลง
- ประสิทธิภาพการมองเห็น ลดลง
- ระดับแอลกอฮอล์ ขึ้นอยู่กับปริมาณ และ ระยะเวลาดื่ม

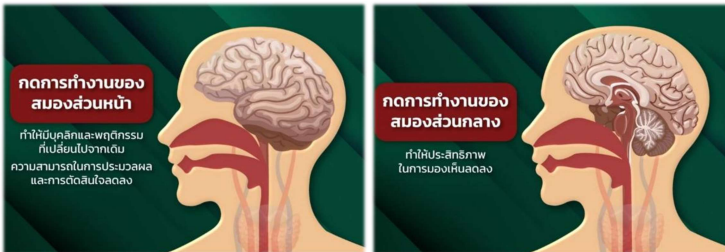

ปริมาณแอลกอฮอล์กับโอกาสในการเกิดอุบัติเหตุ

- **20 มก.%** ใกล้เคียงกับผู้ที่ไม่ได้ดื่ม แต่อาจส่งผลกระทบต่อกลุ่มที่ไม่ได้ดื่มประจำ
- **50 มก.%** ความสามารถลดลง **8%** เป็นระดับที่นักวิจัยยอมรับว่าอันตราย (โอกาสเกิดอุบัติเหตุ **2** เท่า เทียบกับผู้ที่ไม่ได้ดื่ม)
- **80 มก.%** ความสามารถลดลง **12%** เป็นระดับที่มีผลต่อผู้ขับขี่ทุกคน (โอกาสเกิดอุบัติเหตุ **3** เท่า เทียบกับผู้ที่ไม่ได้ดื่ม)
- **100 มก.%** ความสามารถลดลง **15%** การขับขี่จะแย่งลงอย่างรวดเร็ว (โอกาสเกิดอุบัติเหตุ **6** เท่า เทียบกับผู้ที่ไม่ได้ดื่ม)
- **150 มก.%** ความสามารถลดลง **33%** ไม่สามารถควบคุมการขับขี่ได้ (โอกาสเกิดอุบัติเหตุ **40** เท่า เทียบกับผู้ที่ไม่ได้ดื่ม)



Company Profile. Confidential document.
All rights reserved by Mitsui Sumitomo Insurance Co., Ltd. Thailand

Defensive Drive Training



เมื่อเกิดอุบัติเหตุ

ลองถามตัวเองว่า

คุณได้ใช้ความระมัดระวังอย่างเพียงพอแล้วหรือยัง ?

Defensive Drive Training

ทฤษฎีการใช้ความระมัดระวังขั้นสูงสุด

หมายถึง การใช้ความระมัดระวังมากที่สุดเท่าที่เราสามารถจะทำได้ ด้วยแนวคิดที่ว่า อุบัติเหตุจากรถสามารถเกิดขึ้นได้ตลอดเวลา



รถยนต์

รถจักรยานยนต์

รถบรรทุกพ่วง 18 ล้อ

- มองรถด้านหลังก่อนเปิดประตู
- ไม่ขับผ่านเข้าไปใกล้รถจอดในระยะที่ประตูรถสามารถเปิดออกมาขวางได้
- หากใช้ความเร็วต่ำกว่าที่กฎหมายกำหนดในเขตเมือง จะสามารถหยุดรถได้ทัน

หากทุกฝ่ายใช้ความระมัดระวังขั้นสูงสุด จะสามารถลดโอกาสการเกิดอุบัติเหตุจากรถได้

โทษของผู้ขับขี่เมื่อเกิดอุบัติเหตุ

Motor Claims Department

Mitsui Sumitomo Insurance Co., Ltd. Thailand Branch

Defensive Drive Training

ปัจจัยสำคัญต่างๆที่มีผลต่อการตัดสินใจ "ถูก-ผิด" ในคดีจราจรทางบก

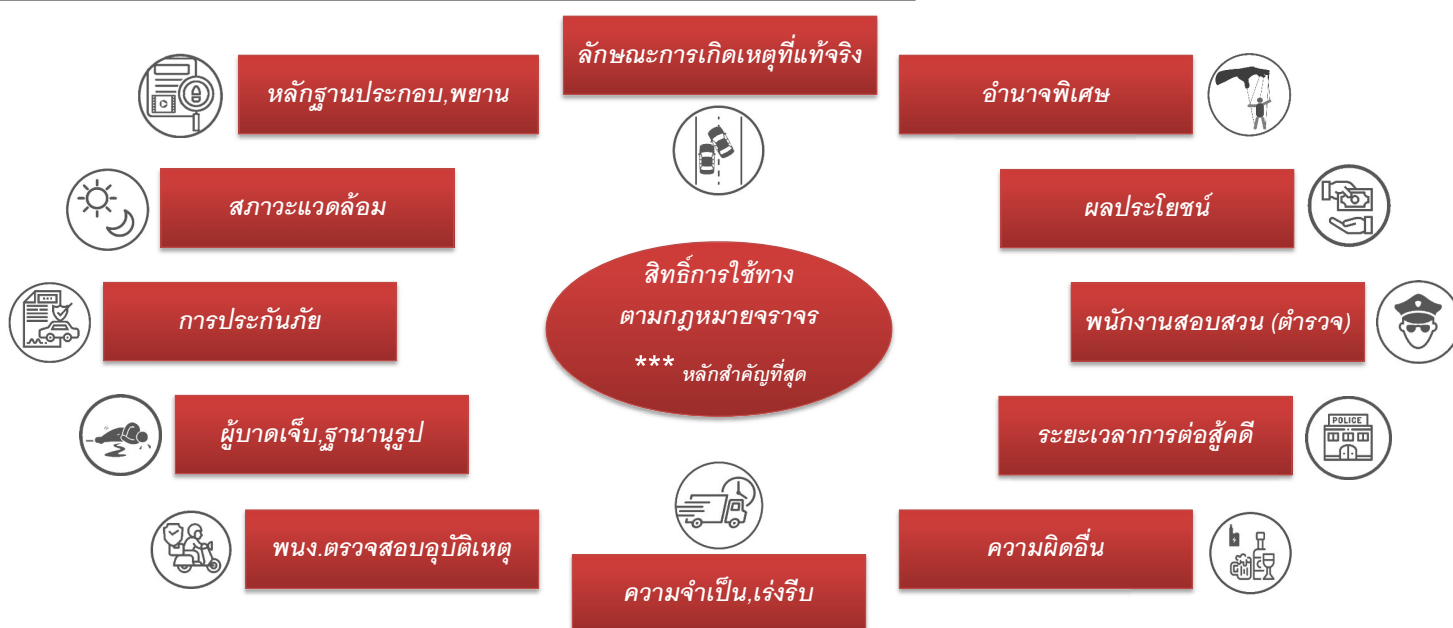

Defensive Drive Training

ความผิดและบทกำหนดโทษในทางแพ่ง

คือความผิดในลักษณะละเมิด ก่อให้เกิดความเสียหายกับบุคคลอื่น ผู้กระทำความผิดจึงต้องชดใช้ค่าเสียหายเพื่อการนั้น

มาตรา ๔๒๐ ผู้ใดจงใจหรือประมาทเลินเล่อ ทำต่อบุคคลอื่นโดยผิดกฎหมายให้เขาเสียหายถึงแก่ชีวิตก็ดี แก่ร่างกายก็ดี อนามัยก็ดี เสรีภาพก็ดี ทรัพย์สินหรือสิทธิอย่างหนึ่งอย่างใดก็ดี ท่านว่าผู้นั้นทำละเมิดจำต้องใช้ค่าสินไหมทดแทนเพื่อการนั้น



ชีวิต ร่างกาย



ทรัพย์สิน

การประกันภัยรถยนต์ภาคบังคับ

ความคุ้มครองกรมธรรม์คุ้มครองผู้ประสบภัยจากรถ (พ.ร.บ.)

ความคุ้มครองปรับปรุงใหม่ตามคำสั่งที่ 10/63 (มีผลบังคับใช้ตั้งแต่ 1/4/63)

ค่าสินไหมทดแทนเบื้องต้น (ไม่ต้องรอผลคดี ผิด-ถูก)		ค่าสินไหมทดแทนส่วนเกิน (ต้องเป็นฝ่ายถูกจึงจะได้รับ)	
บาดเจ็บ	ไม่เกิน 30,000 บาท	บาดเจ็บ	ไม่เกิน 80,000 บาท
		สูญเสียชีวิต 1 ซองขึ้นไป หรือหลายซอง	200,000 บาท
		เสียชีวิต 1 ซอง สิบพันรู เป็นใบ้ จิตพิการ อวัยวะภายใน พันแท้ 5 ซี่ ทะโหลเทียม	250,000 บาท
พิการ,เสียชีวิต	ไม่เกิน 35,000 บาท	ทุพพลภาพอย่างถาวร	300,000 บาท
		ทุพพลภาพอย่างถาวรสิ้นเชิง	500,000 บาท
		สูญเสียชีวิต 2 ซอง(รวมได้),เสียชีวิต	200 x 20 = 4,000 บาท

กรณีได้รับความเสียหายต่อร่างกายหลายกรณี จ่ายเฉพาะกรณีที่มีจำนวนเงินคุ้มครองที่สูงที่สุด

Defensive Drive Training

ความคุ้มครองของประกันภัยภาคสมัครใจ

ความรับผิดต่อบุคคลภายนอก Third Party Coverage	คู่กรณี	รถยนต์เสียหาย สูญหาย ไฟไหม้ Own Damage Coverage	รถยนต์ประกันภัย	ความคุ้มครองตามเอกสารแนบท้าย Additional Coverage Per Endorsement
1) ความเสียหายต่อชีวิต ร่างกาย หรืออนามัย เฉพาะส่วนเกินวงเงินสูงสุดตาม พ.ร.บ. Limit of Liability for Bodily Injury or Death in excess of Motor Vehicle Accident Victim Insurance Policy Limit to	1,000,000.- บาท/คน Baht / Each Person	1) ความเสียหายต่อรถยนต์ Own Damage 800,000.-	บาท/ครั้ง Baht / Each Accident	1) อุบัติเหตุส่วนบุคคล Personal Accident
2) ความเสียหายต่อทรัพย์สิน Limit of Liability for Property	10,000,000.- บาท/ครั้ง Baht / Each Accident	1.1) ความเสียหายส่วนแรก Amount of Deductible	บาท/ครั้ง Baht / Each Accident	1.1) เสียชีวิต สูญเสียอวัยวะ ทุพพลภาพถาวรสิ้นเชิง Loss of life, Dismemberment, Total Permanent Disability
2.1) ความเสียหายส่วนแรก Amount of Deductible	5,000,000.- บาท/ครั้ง Baht / Each Accident	2) รถยนต์สูญหาย / ไฟไหม้ Loss by Fire & Theft	บาท Baht	ก) ผู้ขับขี่ 1 คน 200,000.- บาท Driver 1 Person Baht
ไม่รวม พ.ร.บ.	- บาท/ครั้ง Baht / Each Accident			ข) ผู้โดยสาร 6 คน 200,000.- บาท/คน Passenger Persons Baht / Each Person
				1.2) ทุพพลภาพชั่วคราว Temporary Total Disability
				ก) ผู้ขับขี่ 1 คน - บาท/สัปดาห์ครั้ง Driver 1 Person Baht / Week
				ข) ผู้โดยสาร - คน - บาท/คน/สัปดาห์ครั้ง Passenger Persons Baht / Person / Week
				2) ค่ารักษาพยาบาล 200,000.- บาท/คน Medical Expense Baht / Each Person
				3) การประกันตัวผู้ขับขี่ 300,000.- บาท/ครั้ง Bail Bond Insurance Baht / Each Accident

- ความคุ้มครองต้องไม่ต่ำกว่า 500,000 บาท
- กรณีระบุที่ 2,000,000 บาทขึ้นไป ให้ชัดเจนไม่น้อยกว่า 2,000,000 บาท
- กรณีระบุที่ 2,000,000 บาทขึ้นไป แล้วเรียกมากกว่าสองล้าน ต้องพิสูจน์

***ตัวเลขความคุ้มครองในแต่ละกรมธรรม์จะไม่เท่ากัน

Defensive Drive Training

ความผิดและบทกำหนดโทษในทางอาญา

คือความผิดในลักษณะก่อให้เกิดความไม่สงบและเดือดร้อนแก่สังคมโดยรวม รัฐจึงต้องมีการกำหนดโทษในความผิดนั้นๆ

ลักษณะความผิด	โทษปรับ	โทษจำคุก	โทษอื่นๆ
	400 – 1,000 บาท	ไม่มี	
	ไม่เกิน 10,000 บาท	ไม่เกิน 1 เดือน	<ul style="list-style-type: none"> • บำเพ็ญประโยชน์ • พักใช้ใบอนุญาตฯ • เพิกถอนใบอนุญาตฯ
	ไม่เกิน 60,000 บาท	ไม่เกิน 3 ปี	
	ไม่เกิน 200,000 บาท	ไม่เกิน 10 ปี	

Defensive Drive Training

ความแตกต่างระหว่างผู้ขับรถทั่วไป กับผู้ขับรถเป็นวิชาชีพ

	ผู้ขับรถทั่วไป	ผู้ขับรถเป็นวิชาชีพ
วัตถุประสงค์การใช้รถ	ใช้เมื่อจำเป็นในการดำเนินชีวิตประจำวัน	ใช้ในการทำงานประจำ
ระยะเวลาการใช้รถ	ประมาณ 3-4 ชั่วโมงต่อวัน	ประมาณ 8-12 ชั่วโมงต่อวัน
ทักษะ	น้อยกว่าผู้ขับรถเป็นวิชาชีพ	สูงกว่าผู้ขับรถทั่วไป

ด้วยเหตุที่กลุ่มวิชาชีพ เป็นกลุ่มที่ขับรถในการทำงาน
ในคดีอาญา ศาลมักใช้ดุลยพินิจตัดสินโทษที่ค่อนข้างหนักกว่าผู้ขับรถทั่วไป

Defensive Drive Training

ข้อปฏิบัติเมื่อเกิดอุบัติเหตุ มีคู่มือ



จดจำหมายเลขทะเบียนรถ
คู่มือ



ถ่ายรูปก่อนแยกรถ



อย่าเจรจาดังกล่าวเสียหาย
หรือผลคดี ผิด-ถูก

ดำเนินการด้วยตนเองก่อนแจ้งบริษัทประกันภัย

Defensive Drive Training

ข้อปฏิบัติเมื่อเกิดอุบัติเหตุมีผู้บาดเจ็บหรือเสียชีวิต



กรณีมีผู้บาดเจ็บ
รีบให้การช่วยเหลือด้วยการ
แจ้งเหตุที่เบอร์ฉุกเฉิน



กรณีมีผู้เสียชีวิต
แจ้งเหตุไปยังสถานีตำรวจ
รอแสดงตัว ณ ที่เกิดเหตุ



กรณีมีเหตุจำเป็น
ไม่สามารถรอดแสดงตัวได้
ให้หลบเลี่ยงออกมาก่อน
ต้องมีการแจ้งเหตุ สน.***

ดำเนินการด้วยตนเองก่อนแจ้งบริษัทประกันภัย



Company Profile. Confidential document.
All rights reserved by Mitsui Sumitomo Insurance Co., Ltd. Thailand

Q&A

Motor Claims Department
Mitsui Sumitomo Insurance Co., Ltd. Thailand Branch



MITSUI
SUMITOMO
INSURANCE CO., LTD.
THAILAND BRANCH
www.ms-ins.co.th